

付 属 資 料 (2)

1. プロ・スポーツ（サッカー、野球）球団のアンケート結果
2. ゴルフ場調査アンケートクロス集計結果
3. サッカージュニアチームの保護者に関する
消費動向調査アンケート結果
4. 子どもの習い事・おけいこ事に関する消費動向調査クロス集計結果

1. プロ・スポーツ（サッカー，野球）球団のアンケート結果

I - 1. サッカーJ1・J2 アンケート集計

1-1	スタッフ・従業員数	① 100人以上	② 100～51人	③ 50～30人	④ 30～21人	⑤ 20～11人	⑥ 10～6人	⑦ 5人以下	⑧ その他
		0	0	1	3	4	3	0	8
1-2	非正規・臨時職員	① 100人以上	② 100～50人	③ 50～31人	④ 30～21人	⑤ 20～11人	⑥ 10～6人	⑦ 5人以下	⑧ その他
		0	2	1	0	1	4	2	
1-3-1	年間総収入額	① 100億円以上	② 100～50億円	③ 50～30億円	④ 30～21億円	⑤ 20～11億円	⑥ 10億円以下		
		0	0	3	1	2	5		
1-3-2	入場料等	① 70～50%程度	② 30%程度	③ 20%程度	④ 10%程度	⑤ 5%以下			
		0	1	6	4	0			
1-3-3	広告・放送等 (総収入に占める割合)	① 30%以上	② 20%程度	③ 10%程度	④ 5%以下				
		0	0	6	5				
1-3-4	関連商品・グッズ販売	① 20%以上	② 10%程度	③ 5%以下					
		0	7	4	0				

主要経費

1-4-1	人件費	① 80%以上	② 80～50%程度	③ 50～30%	④ 30%以下		
		0	3	7	0		
1-4-2	施設維持費	① 70～50%程度	② 40%程度	③ 30%程度	④ 20%程度	⑤ 10%程度	⑥ 5%以下
		0	0	0	2	8	0
1-5-1	施設関係	①専用施設	②公共施設	③民間借用施設	④その他		
		2	9	0	0		
1-5-2	練習用施設	①所有	②借用	③無し			
		1	10	0			
1-5-3	合宿所	①所有	②借用	③無し			
		1	6	4			

「財政」資金関係

1-6-1	資本系列や支援企業・団体の数	① 10カ所以上	② 10～5カ所程度	③ 2～3カ所	④ 1企業団体	⑤ なし
		1	0	2	3	4
1-6-2	公的補助金	①かなりの程度あり	②僅かあり	③ほとんど無し	④全く無し	
		1	1	3	5	
1-6-3	収支採算	①黒字	②収支とんとん	③僅か赤字	④大幅赤字	
		1	7	1	1	

他の競技団体との協力関係

2-1	(1) 野球他球団との協力や協議を行っているか	①しばしば	②定期的に	③問題に応じて	④ほとんど行わない	⑤全く行わない	
		2	4	4	1	0	
2-2	(2) サッカーなど他競技機関との協力や協議関係	①しばしば	②定期的に	③問題に応じて	④ほとんど行わない	⑤全く行わない	
		1	3	2	5	0	
2-3	(3) 上部機関（プロ野球機構）からの協力体制など（複数回答可）	①資金面支援	②人的支援	③施設	④開催時のPR等の支援	⑤その他	⑥なし
		2	0	0	3	0	0
2-4	?	0	1	5	4	0	0

養成機関・サブクラブの存在

3-1	(1) 研修制度	①あり	②なし
		11	0
3-2	(2) ジュニアの育成機関	①あり	②なし
		10	1

選手の引退後の生活設計への取り組み

4-1	年金制度などの経済的保障	①充分に行っている	②不十分だが行っている	③資金的に余裕がなく行っていない	④組織でなく個人が行っている	⑤現在ないがこれから検討する	
		0	0	3	5	2	
4-2	リタイヤー後の就職斡旋など	①系列会社への斡旋	②関連分野への紹介	③各個人に任せ	④その他		
		0	2	2	5		
4-3	選手の年俸決定の方法	①賃金体系表による	②協議して決める	③一定の算定方式でクラブが決める	④選手の申し出による	⑤選手の成績評価・査定方式による	⑥前年度の金額から自動的に
		0	0	0	0	7	0
4-4	報道、マスコミ機関との関係	①広報部主体	②選手主体	③監督・マネージャーに任せ	④その他		
		11	0	0	0		

5. 地域への影響

5-1	地域経済の発展 (商店街や地域の アピール)に影響	①影響は大きい	②かなり影響	③少しは影響	④あまり影響してい ない	
		2	4	5	0	
5-2	住民意識への影響	①地元地域のシンボ ルの存在と思う	②地域のアピールに 役立っている	③地元とのつながり よりも全国的なファ ンが中心である	④地元とのつながり はそれほど大きくな い	⑤その他
		6	3	0	2	0
5-3	地元の公共機関な どからの協力体制 (除く補助金)	①人的支援	②施設	③開催時の広報誌へ のPR掲載等	④その他	
		0	1	5	0	

6. マーケティングなど

6-1	ファンクラブ・ 支援団体の存在	① 10グループ以上	② 5~9グループ	③一つにまと まっている	④たくさんあって 把握していない	⑤その他	
		1	2	8	0	0	
6-2	ファンクラブの 属性について	男女比率	子供	中高生	若者(20~34歳)	35~60歳	60歳以上
		5	0	0	1	0	0

I-2 プロ野球パシフィック・リーグアンケート結果

1-1	スタッフ・従業員数	① 100人以上	② 100～51人	③ 50～30人	④ 30～21人	⑤ 20～11人	⑥ 10～6人	⑦ 5人以下	⑧ その他	
		2	4							
1-2	非正規・臨時	① 100人以上	② 100～50人	③ 50～31人	④ 30～21人	⑤ 20～11人	⑥ 10～6人	⑦ 5人以下	⑧ その他	
		2	0	2	0	1	1			
1-3	観客動員数	1 試合平均人数								
		21,500								
1-1	観客の属性	男女比率	子供	中高生	若者 (20～34歳)	35～60歳	60歳以上			
		59.8%	12.8%	16.2%	26.3%	39.8%	14.8%			
1-3-1	年間総収入額	① 100億円以上	② 100～50億円	③ 50～30億円	④ 30～21億円	⑤ 20～11億円	⑥ 10億円以下			
		2	4	0	0					
1-3-2	入場料等	① 70～50%程度	② 30%程度	③ 20%程度	④ 10%程度	⑤ 5%以下				
		1	5							
1-3-3	広告・放送等 (総収入に占める割合)	① 30%以上	② 20%程度	③ 10%程度	④ 5%以下					
		2	3	1						
1-3-4	関連商品・グッズ販売	① 20%以上	② 10%程度	③ 5%以下						
		1	3	1						

主要経費

1-4-1	人件費	① 80%以上	② 80～50%程度	③ 50%～30%	④ 30%以下		
		1	3	2			
1-4-2	施設維持費	① 70～50%程度	② 40%程度	③ 30%程度	④ 20%程度	⑤ 10%程度	⑥ 5%以下
				1	2	1	1
1-5-1	施設関係	① 専用施設	② 公共施設	③ 民間借用施設	④ その他		
		2	2	2			
1-5-2	練習用施設	① 所有	② 借用	③ 無し			
		3	3				
1-5-3	合宿所	① 所有	② 借用	③ 無し			
		4	2				

「財政」 資金関係

1-6-1	資本系列や支援企業・団体の数	① 10カ所以上	② 10～5カ所程度	③ 2～3カ所	④ 1企業団体	⑤ なし
		1	0	0	3	
1-6-2	公的補助金	① かなりの程度あり	② 僅かあり	③ ほとんど無し	④ 全く無し	
		0	0	0	0	
1-6-3	収支採算	① 黒字	② 収支とんとん	③ 僅か赤字	④ 大幅赤字	
			2		3	

他の競技団体との協力関係

2-1	(1) 野球他球団との協力や協議	① しばしば	② 定期的に	③ 問題に応じて	④ ほとんど行わない	⑤ 全く行わない	
		3	3				
2-2	(2) サッカーなど他競技機関との協力や協議関係	① しばしば	② 定期的に	③ 問題に応じて	④ ほとんど行わない	⑤ 全く行わない	
		3		3			
2-3	(3) 上部機関（機構）からの協力体制など	① 資金面支援	② 人的支援	③ 施設	④ 開催時のPR等の支援	⑤ その他	⑥ なし
			0		2	2	1

養成機関・サブクラブの存在

3-1	(1) 研修制度	① あり	② なし
		3	3
3-2	(2) ジュニアの育成機関	① あり	② なし
		2	3

報道、マスコミ機関との関係

	① 広報部主体	② 選手主体	③ 監督・マネージャーに任せ	④ その他
	4			

選手の引退後の生活設計への取り組み

4-1	年金制度などの経済的保障	①充分に行っている	②不十分だが行っている	③資金的に余裕がなく行っていない	④組織でなく個人が行っている	⑤現在ないがこれから検討する	
		1		1	1	1	
4-2	リタイヤー後の就職斡旋など	①系列会社への斡旋	②関連分野への紹介	③各個人に任せ	④その他		
				1			
4-3	選手の年俸決定の方法	①賃金体系表による	②協議して決める	③一定の算定方式でクラブが決める	④選手の申し出による	⑤選手の成績評価・査定方式による	⑥前年度の金額から自動的に
						4	

5. 地域への影響

5-1	地域経済の発展（商店街や地域のアピール）に影響	①影響は大きい	②かなり影響	③少しは影響	④あまり影響していない	
		3		1		
5-2	住民意識への影響	①地元地域のシンボルの存在と思う	②地域のアピールに役立っている	③地元とのつながりよりも全国的なファンが中心である	④地元とのつながりはそれほど大きくない	⑤その他
		3			1	
5-3	地元の公共機関などからの協力体制（除く補助金）	①人的支援	②施設	③開催時の広報誌へのPR掲載等	④その他	
				2		

6. マーケティングなど

6-1	ファンクラブ・支援団体の存在	①10グループ以上	②5~9グループ	③一つにまとまっている	④たくさんあって把握していない	⑤その他	
		1		3	0	0	
6-2	ファンクラブの属性について	男女比率	子供	中高生	若者（20~34歳）	35~60歳	60歳以上
		43；57%	15%	5%	15%	49%	16%

2. ゴルフ場調査アンケートクロス集計結果

日本のゴルフ場における経営動向調査

年間総収入（6億円未満，6億円以上）を説明変数としたクロス集計表

スタッフ従業員（正規）

	6億円未満		6億円以上	
	%	(n)	%	(n)
101人以上～	.0%	(0)	12.5%	(1)
51～100人	30.0%	(3)	50.0%	(4)
31～50人	30.0%	(3)	12.5%	(1)
21～30人	20.0%	(2)	12.5%	(1)
11～20人	.0%	(0)	12.5%	(1)
6～10人	20.0%	(2)	.0%	(0)
合計	100%	(10)	100%	(8)

スタッフ従業員（非正規）

	6億円未満		6億円以上	
	%	(n)	%	(n)
101人以下～	.0%	(0)	12.5%	(1)
51～100人	22.2%	(2)	12.5%	(1)
31～50人	11.1%	(1)	37.5%	(3)
21～30人	22.2%	(2)	25.0%	(2)
11～20人	22.2%	(2)	.0%	(0)
6～10人	11.1%	(1)	12.5%	(1)
～5人	11.1%	(1)	.0%	(0)
合計	100%	(9)	100%	(8)

年間総入場者数（平均）

	6 億円未満 (n = 10)		6 億円以上 (n = 8)	
	Mean	SD	Mean	SD
年間総入場者数	36,416	9,009	53,125	16,839

入場者のタイプ

	6 億円未満 (n = 10)		6 億円以上 (n = 8)	
	Mean	SD	Mean	SD
メンバー	34.1%	0.19	31.3%	0.08
ビジター	66.0%	0.19	68.8%	0.08

入場者の目的

	6 億円未満 (n = 8)		6 億円以上 (n = 7)	
	Mean	SD	Mean	SD
社 交	31.3%	0.20	39.9%	0.18
私 的	63.1%	0.23	55.9%	0.17
その他	11.3%	0.14	4.3%	0.05

入場者の性別

	6 億円未満 (n = 9)		6 億円以上 (n = 6)	
	Mean	SD	Mean	SD
男 性	86.0%	0.04	85.0%	0.08
女 性	14.0%	0.04	15.0%	0.08

入場者の年齢層

	6 億円未満 (n = 5)		6 億円以上 (n = 7)	
	Mean	SD	Mean	SD
小中高校生	0.4%	0.01	2.0%	0.02
18 歳～34 歳	8.0%	0.03	7.9%	0.03
35 歳～49 歳	14.6%	0.07	18.5%	0.04
50 歳～64 歳	45.0%	0.15	46.8%	0.15
65 歳以上	32.0%	0.16	25.1%	0.12

年間の最多入場月

	6 億円未満		6 億円以上	
	%	(n)	%	(n)
5 月	40.0%	(4)	12.5%	(1)
6 月	10.0%	(1)	.0%	(0)
7 月	10.0%	(1)	.0%	(0)
8 月	10.0%	(1)	.0%	(0)
9 月	10.0%	(1)	.0%	(0)
10 月	.0%	(0)	37.5%	(3)
11 月	10.0%	(1)	50.0%	(4)
12 月	10.0%	(1)	.0%	(0)
合計	100%	(10)	100%	(8)

年間第2位の入場月

	6億円未満		6億円以上	
	%	(n)	%	(n)
5月	.0%	(0)	12.5%	(1)
6月	10.0%	(1)	.0%	(0)
8月	10.0%	(1)	12.5%	(1)
9月	10.0%	(1)	.0%	(0)
10月	40.0%	(4)	37.5%	(3)
11月	30.0%	(3)	37.5%	(3)
合計	100%	(10)	100%	(8)

年間最少入場月

	6億円未満		6億円以上	
	%	(n)	%	(n)
2月	50.0%	(5)	100.0%	(8)
5月	10.0%	(1)	.0%	(0)
8月	10.0%	(1)	.0%	(0)
11月	30.0%	(3)	.0%	(0)
合計	100%	(10)	100%	(8)

年間入場者数 (平均)

	6億円未満 (n=10)		6億円以上 (n=8)	
	Mean	SD	Mean	SD
年間最多月間入場数	4,580	852	5,540	1,748
年間第2位月間入場数	4,382	857	5,309	1,642
年間最少月間入場数	1,972	1,468	2,595	1,563

早朝の有無

	6 億円未満		6 億円以上	
	%	(n)	%	(n)
無	80.0%	(8)	87.5%	(7)
有	20.0%	(2)	12.5%	(1)
合 計	100%	(10)	100%	(8)

薄暮制度の有無

	6 億円未満		6 億円以上	
	%	(n)	%	(n)
無	40.0%	(4)	37.5%	(3)
有	60.0%	(6)	62.5%	(5)
合 計	100%	(10)	100%	(8)

料金体系

	6 億円未満 (n = 8)		6 億円以上 (n = 7)	
	Mean	SD	Mean	SD
プレイ料金平日ビジターキャディーなし	10,430	3,502	11,264	1,608
プレイ料金平日ビジターキャディーあり	14,161	4,103	15,228	2,523
プレイ料金休日ビジターキャディーなし	12,145	2,307	13,755	1,086
プレイ料金休日ビジターキャディーあり	17,469	67,478	19,539	5,585
早朝の料金	6,750	2,475	9,300	-
薄暮制度の料金	7,082	2,297	8,930	3,203

収入内訳

	6 億円未満 (n=10)		6 億円以上 (n=7)	
	Mean	SD	Mean	SD
プレイフィー	68.2%	0.10	72.8%	0.04
レストラン	13.5%	0.05	15.0%	0.05
プロショップ	3.2%	0.03	4.3%	0.03
スポンサー広告	0.0%	0.00	0.0%	0.00
その他収入	15.2%	0.07	7.8%	0.06

主要経費

	6 億円未満 (n=9)		6 億円以上 (n=7)	
	Mean	SD	Mean	SD
主要経費人件費スタッフ	30.8%	0.09	25.0%	0.03
主要経費人件費キャディ	12.4%	0.09	18.0%	0.05
主要経費施設維持費	21.3%	0.19	30.1%	0.19
主要経費業務委託費	0.2%	0.00	1.1%	0.02
主要経費広告宣伝費	1.3%	0.02	2.0%	0.04
主要経費社会保険料	2.6%	0.03	2.7%	0.03
主要経費その他	31.4%	0.17	20.7%	0.18

会員の年齢構成

	6 億円未満 (n=8)		6 億円以上 (n=8)	
	Mean	SD	Mean	SD
会員の年齢構成 30 歳代以下	4.4%	0.03	4.1%	0.02
会員の年齢構成 40 歳代	9.4%	0.02	10.3%	0.05
会員の年齢構成 50 歳代	23.0%	0.06	27.9%	0.04
会員の年齢構成 60 歳代	38.1%	0.09	39.5%	0.07
会員の年齢構成 70 歳以上	25.4%	0.08	18.4%	0.08

法人会員の占める割合

	6億円未満		6億円以上	
	%	(n)	%	(n)
法人会員の占める割合	17.0%	.104	33.0%	.258

他のゴルフ場との協力関係

	6億円未満		6億円以上	
	%	(n)	%	(n)
たまに行う	30.0%	(3)	75.0%	(6)
ほとんど行わない	20.0%	(2)	25.0%	(2)
全く行わない	50.0%	(5)	.0%	(0)
合 計	100%	(10)	100%	(8)

他の民間企業との協力関係

	6億円未満		6億円以上	
	%	(n)	%	(n)
たまに行う	20.0%	(2)	50.0%	(4)
ほとんど行わない	50.0%	(5)	50.0%	(4)
全く行わない	30.0%	(3)	.0%	(0)
合 計	100%	(10)	100%	(8)

公共機関からの協力体制補助金

	6億円未満		6億円以上	
	%	(n)	%	(n)
無	90.0%	(9)	87.5%	(7)
有	10.0%	(1)	12.5%	(1)
合 計	100%	(10)	100%	(8)

公共機関からの協力体制人的支援

	6億円未満		6億円以上	
	%	(n)	%	(n)
無	90.0%	(9)	100.0%	(8)
有	10.0%	(1)	.0%	(0)
合計	100%	(10)	100%	(8)

公共機関からの協力体制施設

	6億円未満		6億円以上	
	%	(n)	%	(n)
無	100%	(10)	100%	(8)
合計	100%	(10)	100%	(8)

メンバーとのコミュニケーション会報

	6億円未満		6億円以上	
	%	(n)	%	(n)
無	10.0%	(1)	.0%	(0)
有	90.0%	(9)	100.0%	(8)
合計	100%	(10)	100%	(8)

メンバーとのコミュニケーションメール

	6億円未満		6億円以上	
	%	(n)	%	(n)
無	60.0%	(6)	50.0%	(4)
有	40.0%	(4)	50.0%	(4)
合計	100%	(10)	100%	(8)

メンバー獲得のための専用スタッフ

	6億円未満		6億円以上	
	%	(n)	%	(n)
0名	70.0%	(7)	37.5%	(3)
1名	10.0%	(1)	25.0%	(2)
2名	20.0%	(2)	25.0%	(2)
4名以上	.0%	(0)	12.5%	(1)
合計	100%	(10)	100%	(8)

所属プロの員数

	6億円未満		6億円以上	
	%	(n)	%	(n)
0人	50.0%	(5)	25.0%	(2)
1人	40.0%	(4)	50.0%	(4)
2人	10.0%	(1)	12.5%	(1)
3人	.0%	(0)	12.5%	(1)
合計	100%	(10)	100%	(8)

所属プロのレッスン開催回数

	6億円未満		6億円以上	
	%	(n)	%	(n)
0回	70.0%	(7)	42.9%	(3)
2回	20.0%	(2)	.0%	(0)
3回	.0%	(0)	14.3%	(1)
15回	10.0%	(1)	28.6%	(2)
20回	.0%	(0)	14.3%	(1)
合計	100%	(10)	100%	(7)

キャディへの教育訓練頻度

	6億円未満		6億円以上	
	%	(n)	%	(n)
最初のみ	12.5%	(1)	28.6%	(2)
定期的に	25.0%	(2)	57.1%	(4)
非定期的に	62.5%	(5)	14.3%	(1)
合計	100%	(8)	100%	(7)

キャディへの教育訓練（回数）

	6億円未満		6億円以上	
	%	(n)	%	(n)
1回	14.3%	(1)	.0%	(0)
2回	57.1%	(4)	60.0%	(3)
5回	14.3%	(1)	.0%	(0)
12回	.0%	(0)	20.0%	(1)
20回	.0%	(0)	20.0%	(1)
28回	14.3%	(1)	.0%	(0)
合計	100%	(7)	100%	(5)

苦情処理におけるメール利用

	6億円未満		6億円以上	
	%	(n)	%	(n)
無	66.7%	(6)	66.7%	(4)
有	33.3%	(3)	33.3%	(2)
合計	100%	(9)	100%	(6)

調査地域

	6 億円未満		6 億円以上	
	%	(n)	%	(n)
北海道	20.0%	(2)	.0%	(0)
関東・甲信越	50.0%	(5)	25.0%	(2)
九州	30.0%	(3)	75.0%	(6)
合計	100%	(10)	100%	(8)

地域（北海道，関東・甲信越，九州）を説明変数としたクロス集計表

スタッフ従業員（正規）

	北海道		関東・甲信越		九州	
	%	(n)	%	(n)	%	(n)
101人～	.0%	(0)	.0%	(0)	11.1%	(1)
51～100人	.0%	(0)	57.1%	(4)	33.3%	(3)
31～50人	.0%	(0)	28.6%	(2)	22.2%	(2)
21～30人	.0%	(0)	14.3%	(1)	22.2%	(2)
11～20人	.0%	(0)	.0%	(0)	11.1%	(1)
6～10人	66.7%	(2)	.0%	(0)	.0%	(0)
～5人	33.3%	(1)	.0%	(0)	.0%	(0)
合計	100%	(3)	100%	(7)	100%	(9)

スタッフ従業員（非正規）

	北海道		関東・甲信越		九州	
	%	(n)	%	(n)	%	(n)
101人～	.0%	(0)	.0%	(0)	12.5%	(1)
51～100人	66.7%	(2)	.0%	(0)	12.5%	(1)
31～50人	.0%	(0)	28.6%	(2)	25.0%	(2)
21～30人	33.3%	(1)	14.3%	(1)	37.5%	(3)
11～20人	.0%	(0)	28.6%	(2)	.0%	(0)
6～10人	.0%	(0)	14.3%	(1)	12.5%	(1)
～5人	.0%	(0)	14.3%	(1)	.0%	(0)
合計	100%	(3)	100%	(7)	100%	(8)

年間総入場者数（平均）

	北海道 (n=3)		関東・甲信越 (n=7)		九州 (n=9)	
	Mean	SD	Mean	SD	Mean	SD
年間総入場者数	29,167	4,537	37,523	13,825	51,556	14,414

入場者のタイプ

	北海道 (n=3)		関東・甲信越 (n=6)		九州 (n=7)	
	Mean	SD	Mean	SD	Mean	SD
メンバー	6.7%	.058	36.9%	.161	35.8%	.067
ビジター	93.3%	.058	63.1%	.161	64.2%	.067

入場者の目的

	北海道 (n=3)		関東・甲信越 (n=6)		九州 (n=7)	
	Mean	SD	Mean	SD	Mean	SD
社 交	15.0%	.132	36.5%	.174	32.9%	.229
私 的	65.0%	.278	55.2%	.136	61.4%	.227
その他	20.0%	.173	8.3%	.117	5.7%	.079

入場者の性別

	北海道 (n=3)		関東・甲信越 (n=6)		九州 (n=7)	
	Mean	SD	Mean	SD	Mean	SD
男 性	81.7%	.058	84.8%	.082	86.4%	.048
女 性	18.3%	.058	15.2%	.082	13.6%	.048

入場者の年齢層

	北海道 (n=3)		関東・甲信越 (n=4)		九州 (n=6)	
	Mean	SD	Mean	SD	Mean	SD
小中高校生	0.7%	.006	0.8%	.010	2.0%	.024
18歳～34歳	12.7%	.055	9.3%	.010	6.6%	.039
35歳～49歳	21.7%	.104	17.5%	.050	16.2%	.058
50歳～64歳	41.7%	.029	45.0%	.191	47.9%	.147
65歳以上	23.3%	.153	27.5%	.150	27.6%	.158

年間の最多入場月

	北海道		関東・甲信越		九州	
	%	(n)	%	(n)	%	(n)
5月	.0%	(0)	42.9%	(3)	22.2%	(2)
6月	33.3%	(1)	.0%	(0)	.0%	(0)
7月	66.7%	(2)	.0%	(0)	.0%	(0)
8月	.0%	(0)	14.3%	(1)	.0%	(0)
9月	.0%	(0)	14.3%	(1)	.0%	(0)
10月	.0%	(0)	.0%	(0)	33.3%	(3)
11月	.0%	(0)	14.3%	(1)	44.4%	(4)
12月	.0%	(0)	14.3%	(1)	.0%	(0)
合計	100%	(3)	100%	(7)	100%	(9)

年間第2位の入場月

	北海道		関東・甲信越		九州	
	%	(n)	%	(n)	%	(n)
5月	.0%	(0)	14.3%	(1)	.0%	(0)
6月	33.3%	(1)	.0%	(0)	.0%	(0)
8月	.0%	(0)	28.6%	(2)	.0%	(0)
9月	66.7%	(2)	.0%	(0)	.0%	(0)
10月	.0%	(0)	42.9%	(3)	44.4%	(4)
11月	.0%	(0)	14.3%	(1)	55.6%	(5)
合計	100%	(3)	100%	(7)	100%	(9)

年間最少入場月

	北海道		関東・甲信越		九州	
	%	(n)	%	(n)	%	(n)
2月	.0%	(0)	57.1%	(4)	100.0%	(9)
5月	.0%	(0)	14.3%	(1)	.0%	(0)
8月	.0%	(0)	14.3%	(1)	.0%	(0)
11月	100.0%	(3)	14.3%	(1)	.0%	(0)
合計	100%	(3)	100%	(7)	100%	(9)

年間入場者数（平均）

	北海道 (n=3)		関東・甲信越 (n=7)		九州 (n=9)	
	Mean	SD	Mean	SD	Mean	SD
年間最多月間入場数	4,971	890	4,523	1,306	5,313	1,511
年間第2位月間人数	4,762	913	4,329	1,323	5,087	1,385
年間最少月間入場数	785	188	1,625	1,612	3,046	1,131

早朝の有無

	北海道		関東・甲信越		九州	
	%	(n)	%	(n)	%	(n)
無	100.0%	(3)	57.1%	(4)	100.0%	(9)
有	.0%	(0)	42.9%	(3)	.0%	(0)
合計	100.0%	(3)	100.0%	(7)	100%	(9)

薄暮制度の有無

	北海道		関東・甲信越		九州	
	%	(n)	%	(n)	%	(n)
無	.0%	(0)	57.1%	(4)	33.3%	(3)
有	100.0%	(3)	42.9%	(3)	66.7%	(6)
合計	100%	(3)	100%	(7)	100%	(9)

料金体系

	北海道 (n=3)		関東・甲信越 (n=7)		九州 (n=6)	
	Mean	SD	Mean	SD	Mean	SD
プレイ料金平日ビジターキャディーなし	6,067	379	12,865	2,071	10,007	1,481
プレイ料金平日ビジターキャディーあり	8,330	639	15,320	1,919	16,042	2,806
プレイ料金休日ビジターキャディーなし	10,300	300	—	—	13,909	797
プレイ料金休日ビジターキャディーあり	73,500	8,697	21,580	—	20,177	6,063
早朝の料金	—	—	7,600	2,287	—	—
薄暮制度の料金	6,067	379	8,233	2,991	8,457	3,107

収入内訳

	北海道 (n=3)		関東・甲信越 (n=7)		九州 (n=8)	
	Mean	SD	Mean	SD	Mean	SD
プレイフィー	71.7%	.144	66.9%	.093	73.6%	.041
レストラン	16.7%	.012	13.4%	.052	14.0%	.061
プロショップ	4.0%	.035	3.2%	.036	3.6%	.029
スポンサー広告	0.0%	.000	0.0%	.000	0.0%	.000
その他収入	7.7%	.098	16.4%	.057	8.8%	.069

主要経費

	北海道 (n=3)		関東・甲信越 (n=6)		九州 (n=8)	
	Mean	SD	Mean	SD	Mean	SD
主要経費人件費スタッフ	31.7%	.153	27.5%	.071	29.6%	.070
主要経費人件費キャディ	15.0%	.100	13.2%	.036	14.9%	.102
主要経費施設維持費	30.0%	.087	23.3%	.163	26.0%	.239
主要経費業務委託費	0.3%	.006	0.0%	.000	1.1%	.019
主要経費広告宣伝費	2.0%	.017	1.2%	.015	1.8%	.034
主要経費社会保険料	1.7%	.029	5.0%	.020	0.9%	.018
主要経費その他	19.3%	.092	30.0%	.128	25.5%	.227

会員の年齢構成

	北海道 (n=3)		関東・甲信越 (n=6)		九州 (n=9)	
	Mean	SD	Mean	SD	Mean	SD
会員の年齢構成 40歳未満	7.5%	.035	3.0%	.025	4.4%	.018
会員の年齢構成 40歳代	10.0%	.000	11.7%	.044	8.6%	.034
会員の年齢構成 50歳代	23.5%	.092	21.8%	.068	27.3%	.034
会員の年齢構成 60歳代	37.0%	.042	40.3%	.106	37.7%	.069
会員の年齢構成 70歳以上	22.0%	.170	23.2%	.083	22.3%	.090

法人会員の占める割合

	北海道 (n=3)		関東・甲信越 (n=7)		九州 (n=9)	
	Mean	SD	Mean	SD	Mean	SD
法人会員の占める割合	22.5%	.177	20.6%	.234	26.4%	.196

他のゴルフ場との協力関係

	北海道		関東・甲信越		九州	
	%	(n)	%	(n)	%	(n)
たまに行う	100%	(3)	28.6%	(2)	55.6%	(5)
ほとんど行わない	.0%	(0)	42.9%	(3)	11.1%	(1)
全く行わない	.0%	(0)	28.6%	(2)	33.3%	(3)
合計	100%	(3)	100%	(7)	100%	(9)

他の民間企業との協力関係

	北海道		関東・甲信越		九州	
	%	(n)	%	(n)	%	(n)
たまに行う	66.7%	(2)	14.3%	(1)	44.4%	(4)
ほとんど行わない	33.3%	(1)	57.1%	(4)	44.4%	(4)
全く行わない	.0%	(0)	28.6%	(2)	11.1%	(1)
合計	100%	(3)	100%	(7)	100%	(9)

公共機関からの協力体制補助金

	北海道		関東・甲信越		九州	
	%	(n)	%	(n)	%	(n)
無	100%	(3)	85.7%	(6)	88.9%	(8)
有	.0%	(0)	14.3%	(1)	11.1%	(1)
合計	100%	(3)	100%	(7)	100%	(9)

公共機関からの協力体制人的支援

	北海道		関東・甲信越		九州	
	%	(n)	%	(n)	%	(n)
無	33.3%	(1)	100%	(7)	100%	(9)
有	66.7%	(2)	.0%	(0)	.0%	(0)
合計	100%	(3)	100%	(7)	100%	(9)

公共機関からの協力体制施設

	北海道		関東・甲信越		九州	
	%	(n)	%	(n)	%	(n)
無	100%	(3)	100.0%	(19)	100%	(9)
合計	100%	(3)	100.0%	(19)	100%	(9)

メンバーとのコミュニケーション会報

	北海道		関東・甲信越		九州	
	%	(n)	%	(n)	%	(n)
無	33.3%	(1)	.0%	(0)	.0%	(0)
有	66.7%	(2)	100%	(7)	100%	(9)
合計	100%	(3)	100%	(7)	100%	(9)

メンバーとのコミュニケーションメール

	北海道		関東・甲信越		九州	
	%	(n)	%	(n)	%	(n)
無	33.3%	(1)	42.9%	(3)	66.7%	(6)
有	66.7%	(2)	57.1%	(4)	33.3%	(3)
合計	100%	(3)	100%	(7)	100%	(9)

メンバー獲得のための専用スタッフ

	北海道		関東・甲信越		九州	
	%	(n)	%	(n)	%	(n)
0名	33.3%	(1)	57.1%	(4)	55.6%	(5)
1名	.0%	(0)	28.6%	(2)	11.1%	(1)
2名	66.7%	(2)	14.3%	(1)	22.2%	(2)
4名以上	.0%	(0)	.0%	(0)	11.1%	(1)
合計	100%	(3)	100%	(7)	100%	(9)

所属プロの員数

	北海道		関東・甲信越		九州	
	%	(n)	%	(n)	%	(n)
0人	33.3%	(1)	14.3%	(1)	55.6%	(5)
1人	66.7%	(2)	71.4%	(5)	22.2%	(2)
2人	.0%	(0)	14.3%	(1)	11.1%	(1)
3人	.0%	(0)	.0%	(0)	11.1%	(1)
合計	100%	(3)	100%	(7)	100%	(9)

所属プロのレッスン開催回数

	北海道		関東・甲信越		九州	
	%	(n)	%	(n)	%	(n)
0人	33.3%	(1)	57.1%	(4)	62.5%	(5)
2人	.0%	(0)	28.6%	(2)	.0%	(0)
3人	.0%	(0)	14.3%	(1)	.0%	(0)
10人	33.3%	(1)	.0%	(0)	.0%	(0)
15人	33.3%	(1)	.0%	(0)	25.0%	(2)
20人	.0%	(0)	.0%	(0)	12.5%	(1)
合計	100%	(3)	100%	(7)	100%	(8)

キャディへの教育訓練頻度

	北海道		関東・甲信越		九州	
	%	(n)	%	(n)	%	(n)
最初のみ	50.0%	(1)	28.6%	(2)	.0%	(0)
定期的に	50.0%	(1)	.0%	(0)	83.3%	(5)
非定期的に	.0%	(0)	71.4%	(5)	16.7%	(1)
合計	100%	(2)	100%	(7)	100%	(6)

キャディへの教育訓練（回数）

	北海道		関東・甲信越		九州	
	%	(n)	%	(n)	%	(n)
1回	.0%	(0)	.0%	(0)	16.7%	(1)
2回	.0%	(0)	80.0%	(4)	50.0%	(3)
5回	.0%	(0)	20.0%	(1)	.0%	(0)
12回	.0%	(0)	.0%	(0)	16.7%	(1)
20回	.0%	(0)	.0%	(0)	16.7%	(1)
28回	100%	(1)	.0%	(0)	.0%	(0)
合計	100%	(1)	100%	(5)	100%	(6)

苦情処理におけるメール利用

	北海道		関東・甲信越		九州	
	%	(n)	%	(n)	%	(n)
無	.0%	(0)	66.7%	(4)	85.7%	(6)
有	100%	(3)	33.3%	(2)	14.3%	(1)
合計	100%	(3)	100%	(6)	100%	(7)

年間総収入額

	北海道		関東・甲信越		九州	
	%	(n)	%	(n)	%	(n)
6億円未満	.0%	(0)	28.6%	(2)	66.7%	(6)
6億円以上	100%	(2)	71.4%	(5)	33.3%	(3)
合計	100%	(2)	100%	(7)	100%	(9)

年間総入場者数

	北海道		関東・甲信越		九州	
	%	(n)	%	(n)	%	(n)
～35,000人	100%	(3)	71.4%	(5)	11.1%	(1)
35,001人～	.0%	(0)	28.6%	(2)	88.9%	(8)
合計	100%	(3)	100%	(7)	100%	(9)

3. サッカージュニアチームの保護者に関する
消費動向調査アンケート結果

Jリーグの下部組織（サッカースクール） に通う子供の保護者に関する消費動向調査

<調査目的>

本調査は、日本大学経済学部の研究補助金を基に、日本大学経済学部と専修大学社会体育研究所の共同で行われた「産業経営動向」調査研究である。

<調査対象>

6歳から15歳までのJリーグの下部組織であるサッカークラブに所属している子どもたちの保護者

<調査場所>

Jリーグに所属する6つのクラブ（J1：2クラブ/J2：4クラブ）

<調査方法>

郵送法による質問紙調査

各クラブの担当指導者による質問紙の直接配布、その後、保護者が解答後に指導者が回収後、郵送にて返信）

<調査期間>

2008年5月上旬に各クラブへ質問紙を発送

最終回収8月末日までに到着分を最終回収枚数として分析を実施

<質問紙配布数及び回収数>

調査対象	所属リーグ	回収数	有効回答数
A	J1	107	106
B	J1	57	57
C	J2	228	217
D	J2	307	304
E	J2	310	247
F	J2	109	87

<分析方法>

年齢区分を説明変数としたクロス集計を実施

<項目>

- ・これまで継続している習い事・おけいこ事
- ・現在、サッカー教室（クラブ・教室）には通う日数（1週間）
- ・現在の教室（クラブ・チーム）に入会された理由
- ・途中でこの教室・クラブを辞めた理由
- ・子供にプロ選手を目指してほしいと考えているか

- ・家計支出における学費以外の塾など習い事での支出金額割合（月額）
- ・学費以外の教育支出の負担感
- ・サッカー練習のために子供にかかる支出のための儉約・貯蓄の有無
- ・サッカー教室／クラブ参加にかかる月額支出 ※交通費・遠征費を含む
- ・サッカーの用具やユニフォームなどにかかる年間支出
- ・サッカー教室と運動具などに対する月謝等は主な負担者
- ・子どもの海外研修や海外合宿の参加について

- ・勉強より遊びやスポーツ等の体験が大切だ
- ・ピアノや水泳などの能力を伸ばすには早い時期がいい
- ・小学校または中学校受験をかんがえているか
- ・他の子に劣らないぐらいの勉強はさせておきたい
- ・自分の支出を抑えても子どもの教育支出を優先させたい
- ・小学校の行事に毎回参加したい

- ・子どもの主な属性
 - 年 齢
 - 性 別
 - 出生順位
 - 中学校受験の有無
 - 中学校での運動部活動

・今後子どもにさせたい習い事, おけいこ事

・保護者の主な属性

保護者のご年齢

職 業

最終学歴

父母のスポーツ経験

<調査結果>

習い事・おけいこ事は週何日 と 年齢再割り当て のクロス表

	6～9 歳		10～12 歳		13～15 歳	
	%	(n)	%	(n)	%	(n)
週 1 日	37.7%	134	13.8%	72	5.1%	7
週 2 日	12.7%	45	10.6%	55	0.7%	1
週 3 日	22.3%	79	23.8%	124	4.4%	6
週 4 日	16.6%	59	31.5%	164	13.9%	19
週 5 日	6.5%	23	15.4%	80	65.7%	90
週 6 日	2.5%	9	2.1%	11	8.8%	12
毎日	1.7%	6	2.9%	15	1.5%	2
	100.0%	355	100.0%	521	100.0%	137

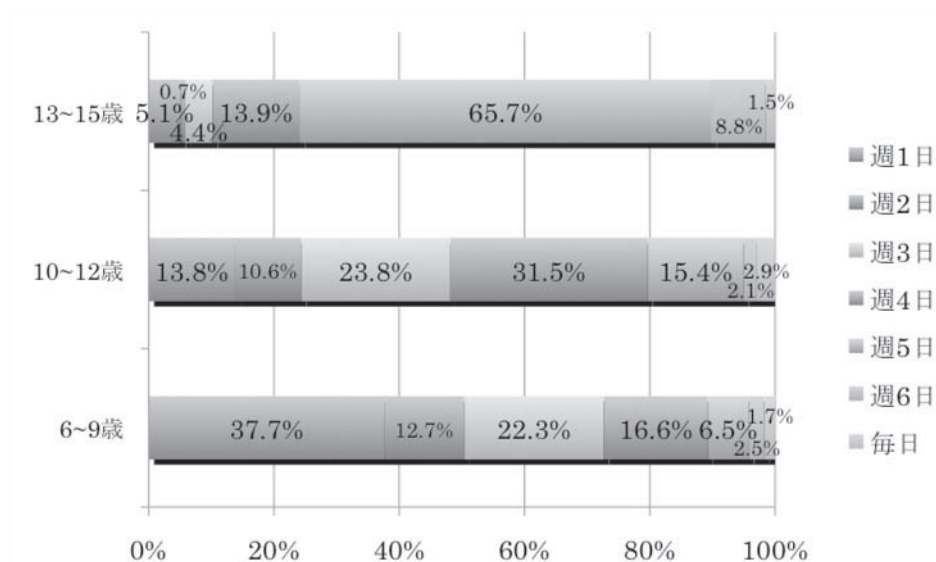

お子様にプロを目指してほしいか と 年齢再割り当て のクロス表

	6～9 歳		10～12 歳		13～15 歳	
	%	(n)	%	(n)	%	(n)
ぜひ目指してほしい	6.3%	12	12.9%	29	20.4%	20
可能ならば目指してほしい	13.0%	25	17.3%	39	16.3%	16
本人に任せる	59.4%	114	54.7%	123	58.2%	57
目指してほしくない	0.0%	0	0.4%	1	0.0%	0
どちらともいえない	2.1%	4	2.7%	6	2.0%	2
特に考えていない	19.3%	37	12.0%	27	3.1%	3
	100.0%	192	100.0%	225	100.0%	98

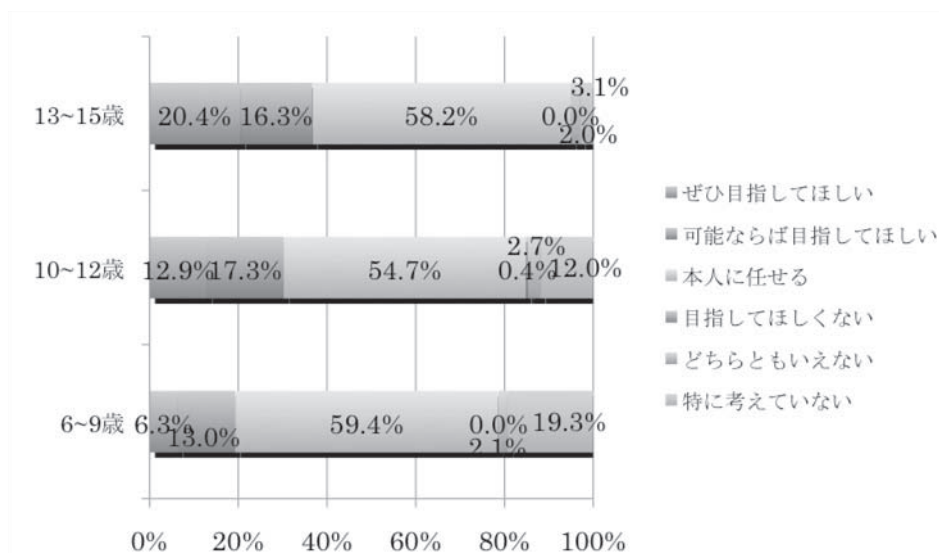

学費以外の学習塾などの家計支出 と 年齢再割り当て のクロス表

	6～9 歳		10～12 歳		13～15 歳	
	%	(n)	%	(n)	%	(n)
～3%未満	27.6%	95	27.6%	139	25.7%	35
3～5%未満	41.0%	141	41.7%	210	24.3%	33
5～10%未満	19.2%	66	22.0%	111	32.4%	44
10～15%未満	10.2%	35	6.5%	33	15.4%	21
15%以上	2.0%	7	2.2%	11	2.2%	3
	100.0%	344	100.0%	504	100.0%	136

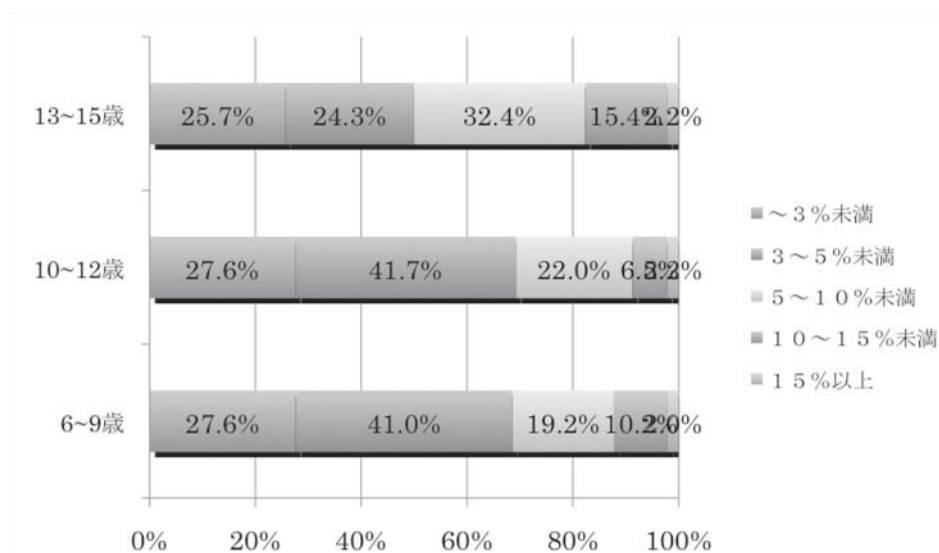

学費以外の教育支出は家計支出のどのくらいから負担に感じられるかと
年齢再割り当てのクロス表

	6～9歳		10～12歳		13～15歳	
	%	(n)	%	(n)	%	(n)
～3%未満	19.1%	66	12.9%	66	10.1%	14
3～5%未満	24.0%	83	23.6%	121	18.1%	25
5～10%未満	30.3%	105	34.8%	178	43.5%	60
10～15%未満	18.2%	63	19.5%	100	18.1%	25
15%以上	8.4%	29	9.2%	47	10.1%	14
	100.0%	346	100.0%	512	100.0%	138

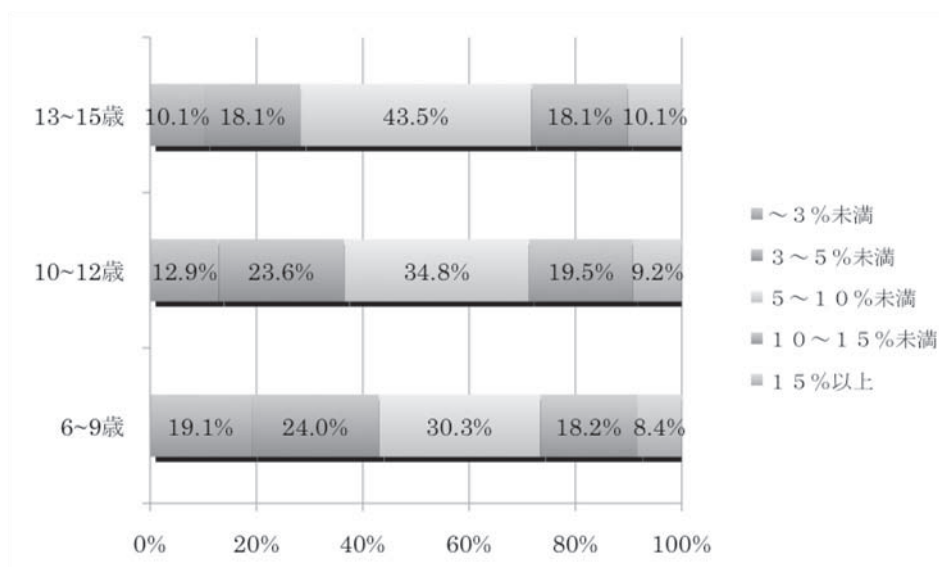

学費以外の教育支出はどの程度ご負担に感じられるかと
年齢再割り当てのクロス表

	6～9 歳		10～12 歳		13～15 歳	
	%	(n)	%	(n)	%	(n)
非常に負担	2.0%	7	2.1%	11	5.9%	8
負担	10.5%	37	10.5%	54	10.3%	14
やや負担	37.6%	133	36.9%	190	41.2%	56
あまり負担ではない	33.3%	118	36.5%	188	27.9%	38
負担ではない	11.0%	39	10.5%	54	9.6%	13
まったく負担ではない	5.6%	20	3.5%	18	5.1%	7
	100.0%	354	100.0%	515	100.0%	136

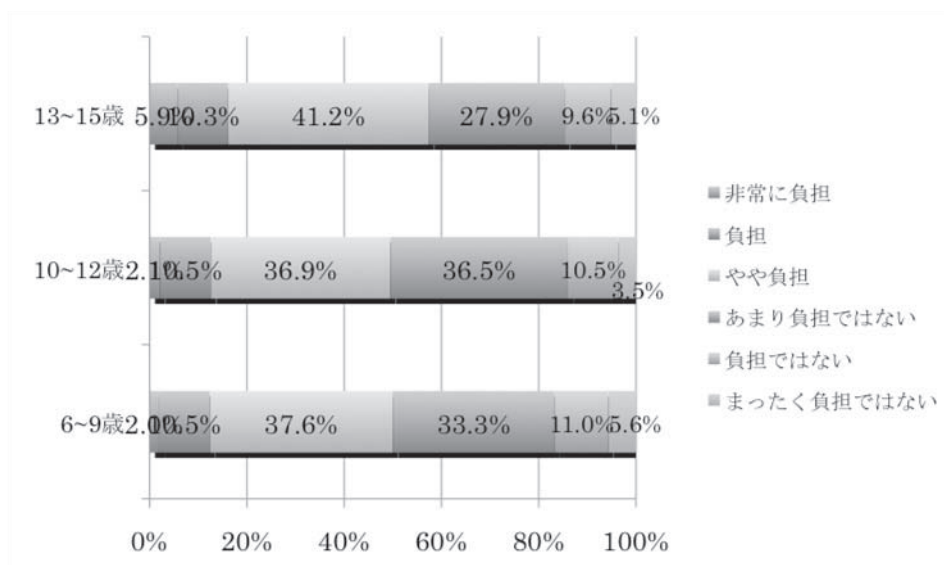

サッカー参加にかかる月額支出 と 年齢再割り当て のクロス表

	6～9 歳		10～12 歳		13～15 歳	
	%	(n)	%	(n)	%	(n)
1,000 円未満	10.8%	38	22.2%	116	3.6%	5
5,000 円～8,000 円未満	39.5%	139	21.1%	110	7.9%	11
8,000 円～10,000 円未満	21.3%	75	20.3%	106	7.1%	10
10,000 円～15,000 円未満	14.8%	52	14.9%	78	17.9%	25
15,000 円～20,000 円未満	7.1%	25	8.2%	43	10.0%	14
20,000 円以上	6.5%	23	13.2%	69	53.6%	75
	100.0%	352	100.0%	522	100.0%	140

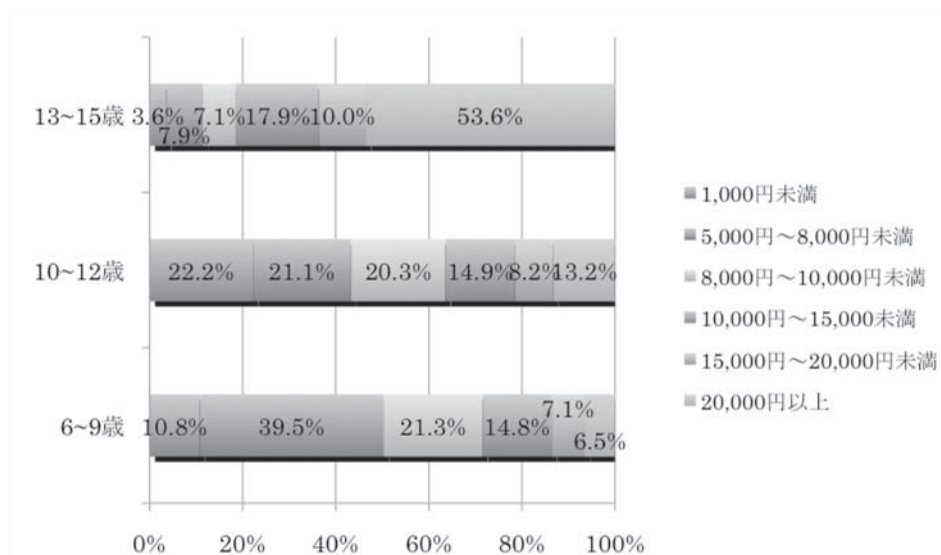

サッカー用具やユニフォームなどにかかる費用と年齢再割り当てのクロス表

	6～9 歳		10～12 歳		13～15 歳	
	%	(n)	%	(n)	%	(n)
20,000 円未満	67.5%	239	61.5%	320	37.7%	52
20,000 円～40,000 円未満	21.2%	75	22.5%	117	25.4%	35
40,000 円～60,000 円未満	5.4%	19	6.5%	34	17.4%	24
60,000 円～80,000 円未満	1.4%	5	2.3%	12	9.4%	13
80,000 円～100,000 円未満	1.1%	4	3.1%	16	4.3%	6
100,000 円以上	3.4%	12	4.0%	21	5.8%	8
	100.0%	354	100.0%	520	100.0%	138

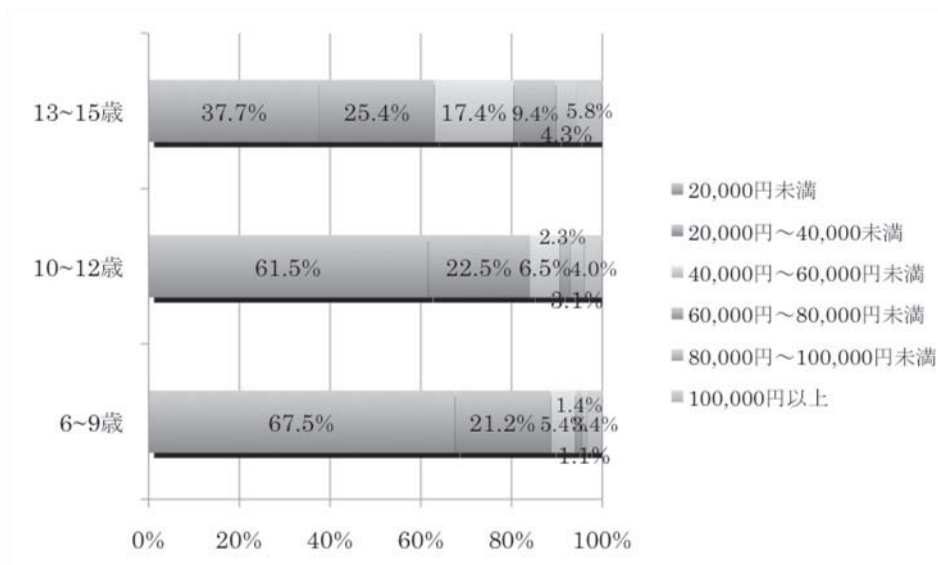

月謝の主な負担者と年齢再割り当てのクロス表

	6～9 歳		10～12 歳		13～15 歳	
	%	(n)	%	(n)	%	(n)
親	88.4%	313	59.6%	305	72.5%	103
祖父母（父方）	1.7%	6	4.7%	24	8.5%	12
祖父母（母方）	4.5%	16	23.2%	119	16.9%	24
おじ・おば	4.0%	14	10.4%	53	2.1%	3
その他	1.4%	5	2.1%	11	0.0%	0
	100.0%	354	100.0%	512	100.0%	142

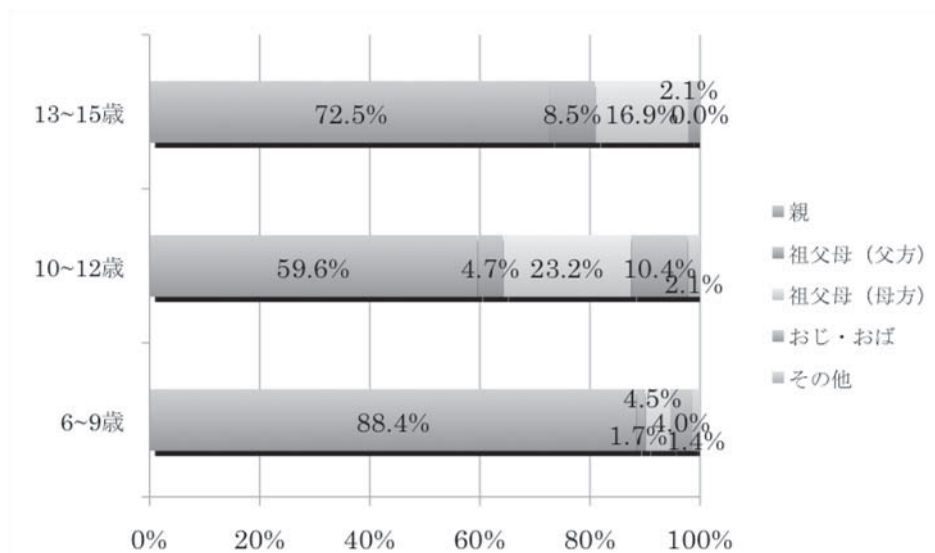

海外研修や海外合宿の参加についてと年齢再割り当てのクロス表

	6～9 歳		10～12 歳		13～15 歳	
	%	(n)	%	(n)	%	(n)
必ず参加させる	6.5%	20	13.3%	40	38.1%	37
参加させる	10.0%	31	21.3%	64	34.0%	33
多分参加させる	42.3%	131	41.2%	124	22.7%	22
多分参加させない	32.9%	102	20.9%	63	5.2%	5
参加させない	7.1%	22	3.0%	9	0.0%	0
絶対参加させない	1.3%	4	0.3%	1	0.0%	0
	100.0%	310	100.0%	301	100.0%	97

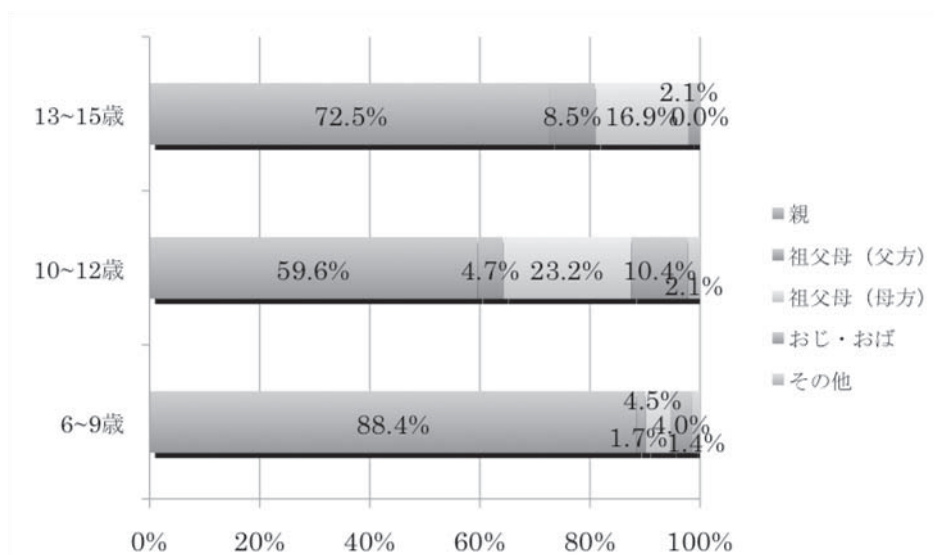

勉強より遊びやスポーツ等の体験が大切だと年齢再割り当てのクロス表

	6～9 歳		10～12 歳		13～15 歳	
	%	(n)	%	(n)	%	(n)
非常にそう思う	1.7%	6	1.7%	9	2.2%	3
そう思う	1.7%	6	4.6%	24	8.7%	12
ややそう思う	17.8%	63	18.6%	97	21.0%	29
あまりそう思わない	39.1%	138	45.1%	235	35.5%	49
そう思わない	28.9%	102	21.1%	110	24.6%	34
全くそう思わない	10.8%	38	8.8%	46	8.0%	11
	100.0%	353	100.0%	521	100.0%	138

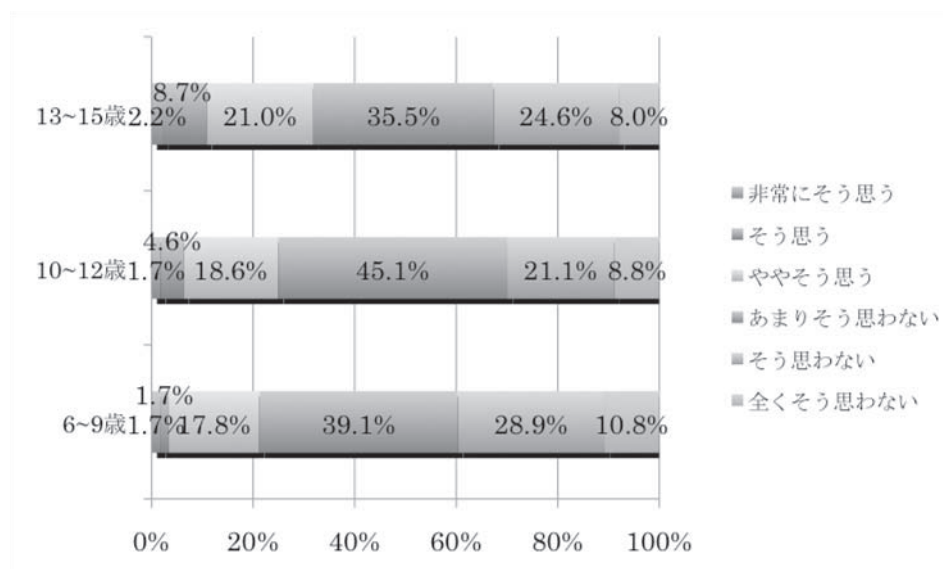

ピアノや水泳などの能力を伸ばすには早い時期がいいと
年齢再割り当てのクロス表

	6～9 歳		10～12 歳		13～15 歳	
	%	(n)	%	(n)	%	(n)
非常にそう思う	1.1%	4	0.2%	1	0.0%	0
そう思う	2.5%	9	1.1%	6	0.7%	1
ややそう思う	16.7%	59	12.5%	65	10.9%	15
あまりそう思わない	28.0%	99	29.9%	156	25.4%	35
そう思わない	38.4%	136	43.7%	228	42.0%	58
全くそう思わない	13.3%	47	12.6%	66	21.0%	29
	100.0%	354	100.0%	522	100.0%	138

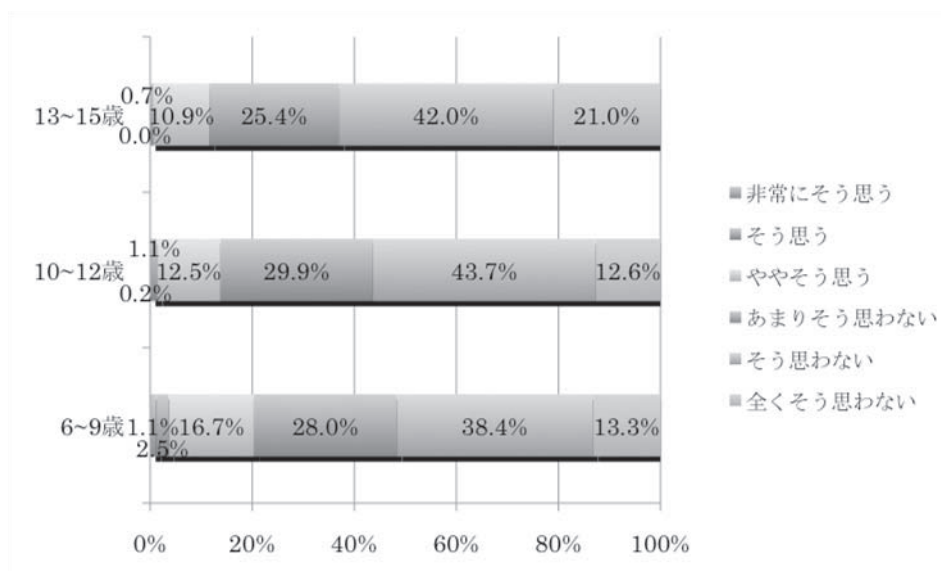

他の子に劣らないぐらいの勉強はさせておきたいと年齢再割り当てのクロス表

	6～9 歳		10～12 歳		13～15 歳	
	%	(n)	%	(n)	%	(n)
非常にそう思う	38.2%	135	31.7%	165	53.0%	70
そう思う	20.1%	71	14.0%	73	6.8%	9
ややそう思う	14.4%	51	11.7%	61	6.8%	9
あまりそう思わない	11.9%	42	16.3%	85	13.6%	18
そう思わない	11.0%	39	19.6%	102	15.2%	20
全くそう思わない	4.2%	15	6.7%	35	4.5%	6
	100.0%	353	100.0%	521	100.0%	132

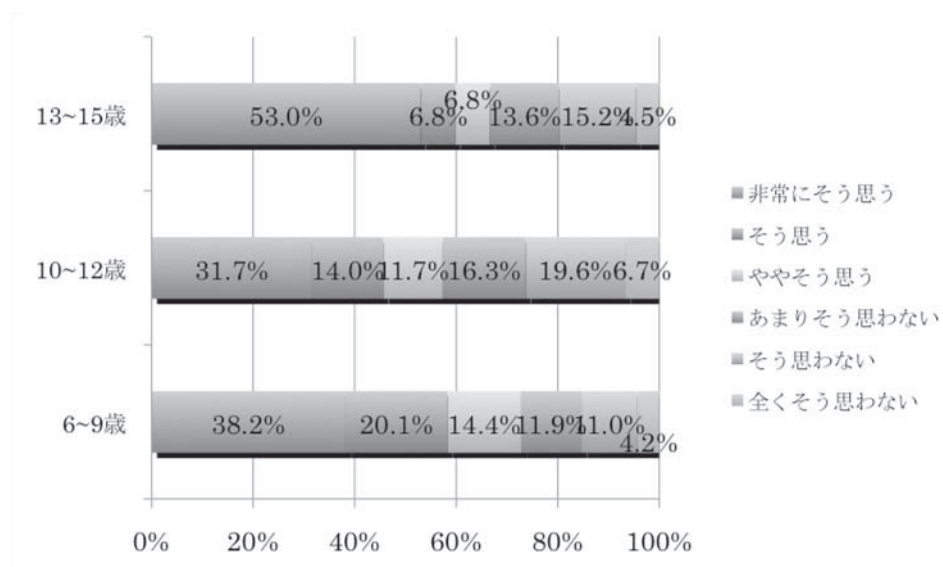

小学校または中学校受験を予定している と 年齢再割り当て のクロス表

	6～9 歳		10～12 歳		13～15 歳	
	%	(n)	%	(n)	%	(n)
非常にそう思う	1.7%	6	1.1%	6	0.7%	1
そう思う	4.0%	14	2.9%	15	2.9%	4
ややそう思う	11.9%	42	11.5%	60	8.6%	12
あまりそう思わない	33.7%	119	35.1%	183	34.5%	48
そう思わない	27.5%	97	34.7%	181	41.7%	58
全くそう思わない	21.2%	75	14.8%	77	11.5%	16
	100.0%	353	100.0%	522	100.0%	139

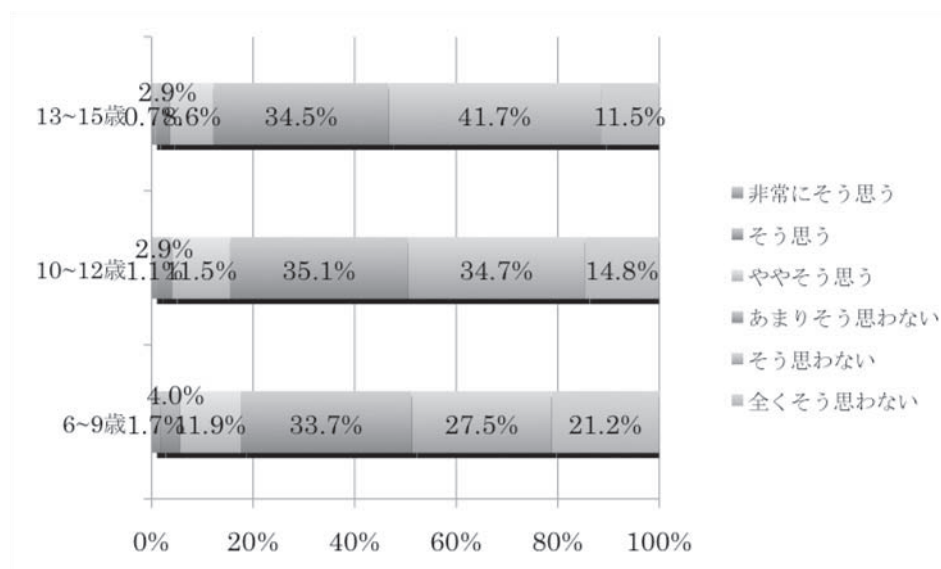

自分の支出を抑えても子どもの教育支出を優先させたいと
年齢再割り当てのクロス表

	6～9 歳		10～12 歳		13～15 歳	
	%	(n)	%	(n)	%	(n)
非常にそう思う	1.1%	4	0.0%	0	0.7%	1
そう思う	3.4%	12	2.3%	12	2.2%	3
ややそう思う	15.0%	53	13.0%	68	8.8%	12
あまりそう思わない	39.9%	141	31.8%	166	31.6%	43
そう思わない	27.8%	98	39.3%	205	39.7%	54
全くそう思わない	12.7%	45	13.6%	71	16.9%	23
	100.0%	353	100.0%	522	100.0%	136

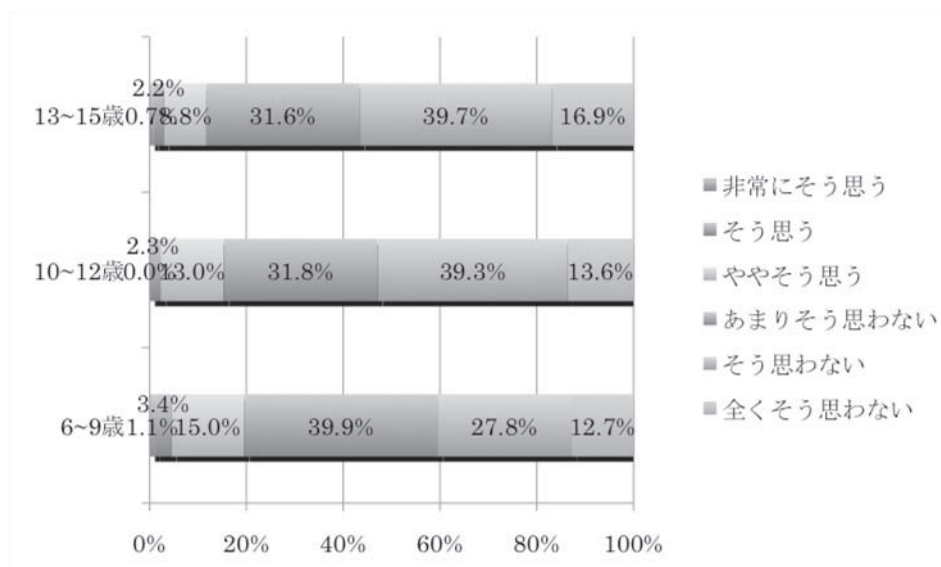

幼稚園保育園小学校の行事には毎回参加したいと年齢再割り当てのクロス表

	6～9 歳		10～12 歳		13～15 歳	
	%	(n)	%	(n)	%	(n)
非常にそう思う	1.6%	5	1.0%	3	0.0%	0
そう思う	0.6%	2	1.0%	3	0.0%	0
ややそう思う	2.9%	9	8.3%	25	10.8%	10
あまりそう思わない	22.6%	70	22.4%	68	30.1%	28
そう思わない	43.2%	134	45.9%	139	39.8%	37
全くそう思わない	29.0%	90	21.5%	65	19.4%	18
	100.0%	310	100.0%	303	100.0%	93

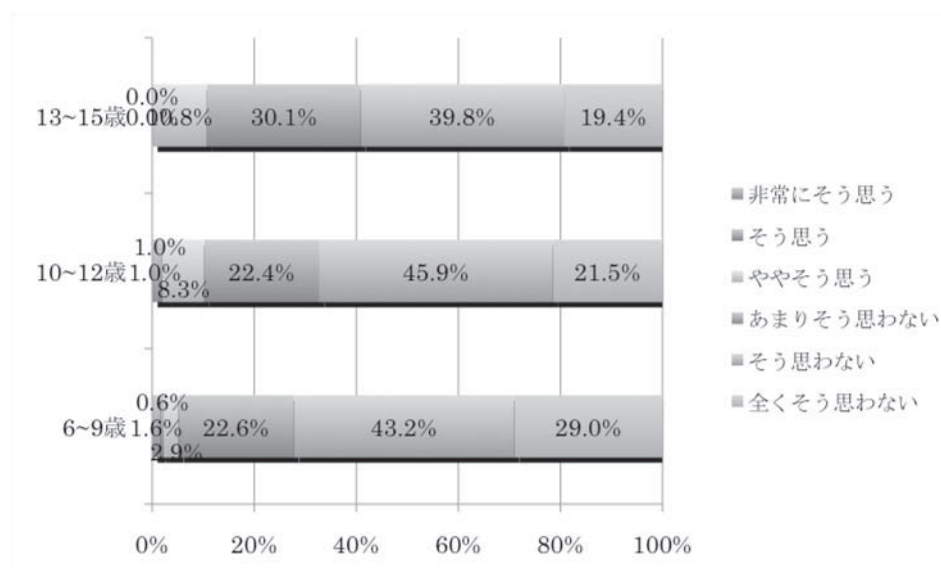

出生順位 と 年齢再割り当て のクロス表

	6～9 歳		10～12 歳		13～15 歳	
	%	(n)	%	(n)	%	(n)
1	47.7%	165	43.7%	220	27.0%	37
2	44.8%	155	44.3%	223	54.7%	75
3	7.5%	26	11.9%	60	18.2%	25
		346		503		137

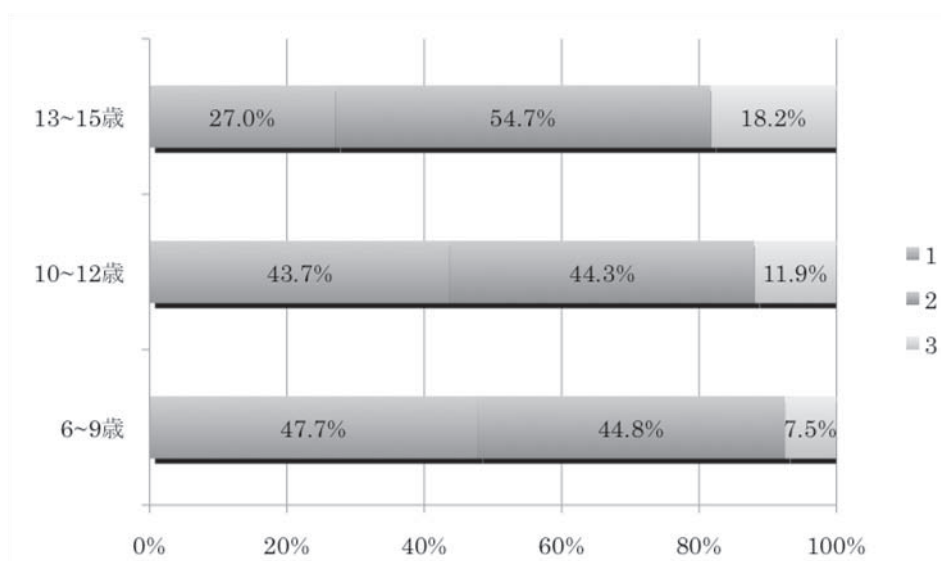

中学受験の予定 と 年齢再割り当て のクロス表

	6～9 歳		10～12 歳		13～15 歳	
	%	(n)	%	(n)	%	(n)
する予定	13.8%	48	9.2%	47	4.3%	5
しない予定	86.2%	301	90.8%	466	95.7%	110
	100.0%	349	100.0%	513	100.0%	115

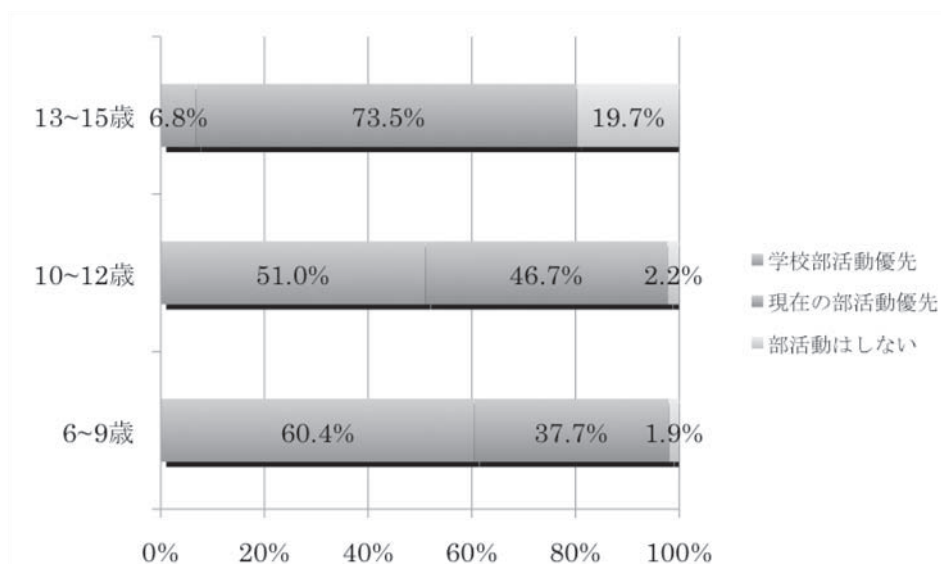

中学校でのサッカー活動と年齢再割り当てのクロス表

	6～9 歳		10～12 歳		13～15 歳	
	%	(n)	%	(n)	%	(n)
学校部活動優先	60.4%	186	51.0%	251	6.8%	9
現在の部活動優先	37.7%	116	46.7%	230	73.5%	97
部活動はしない	1.9%	6	2.2%	11	19.7%	26
	100.0%	308	100.0%	492	100.0%	132

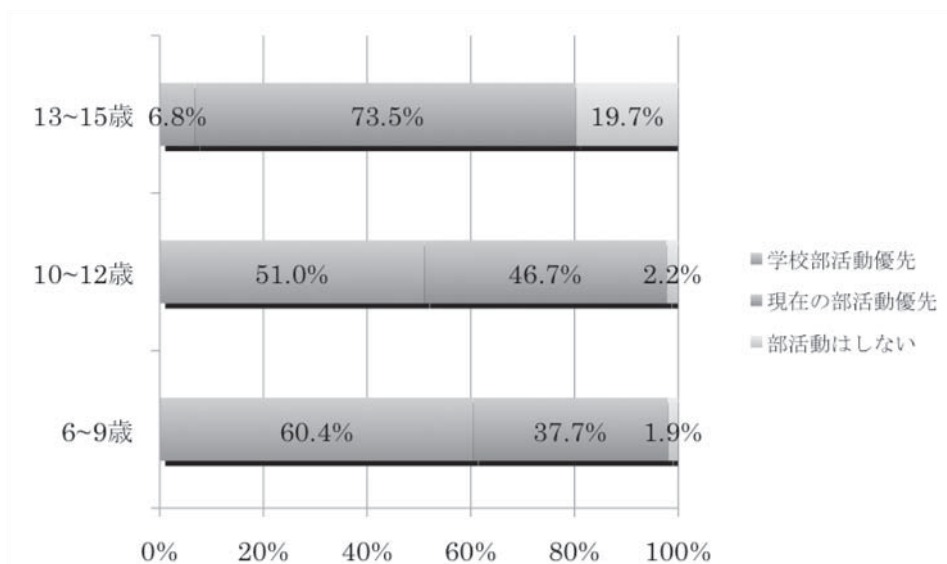

保護者のご年齢 と 年齢再割り当て のクロス表

	6～9 歳		10～12 歳		13～15 歳	
	%	(n)	%	(n)	%	(n)
20 代	2.0%	7	0.2%	1	1.4%	2
30 代	53.4%	189	32.3%	169	13.5%	19
40 代	44.1%	156	64.4%	337	76.6%	108
50 代	0.6%	2	3.1%	16	8.5%	12
	100.0%	354	100.0%	523	100.0%	141

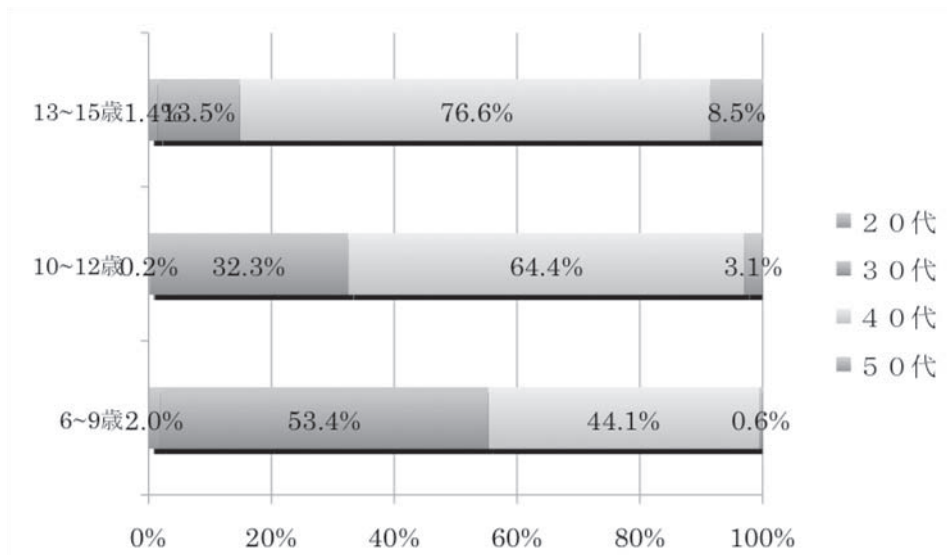

ご職業 と 年齢再割り当て のクロス表

	6～9 歳		10～12 歳		13～15 歳	
	%	(n)	%	(n)	%	(n)
会社員	53.0%	186	60.0%	313	56.4%	79
公務員	8.5%	30	10.3%	54	10.0%	14
自営業	13.4%	47	12.1%	63	17.1%	24
パートタイマー	9.4%	33	6.9%	36	11.4%	16
派遣社員	0.0%	0	0.4%	2	0.7%	1
嘱託職員	0.0%	0	0.2%	1	0.0%	0
専業主婦	13.7%	48	8.0%	42	3.6%	5
無職	0.0%	0	0.2%	1	0.0%	0
その他	2.0%	7	1.9%	10	0.7%	1
	100.0%	351	100.0%	522	100.0%	140

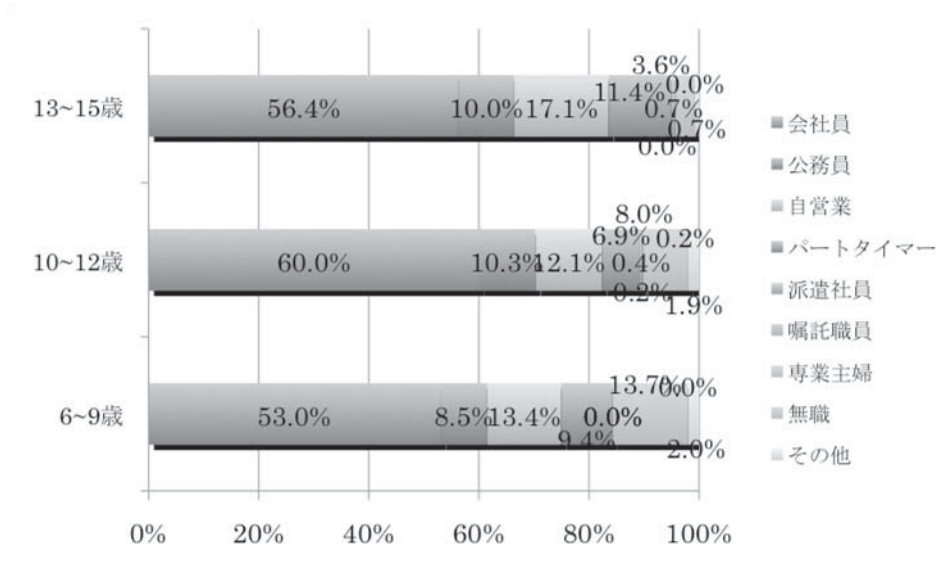

最終学歴 と 年齢再割り当て のクロス表

	6～9 歳		10～12 歳		13～15 歳	
	%	(n)	%	(n)	%	(n)
高校	25.7%	90	33.6%	175	41.3%	57
専門学校	16.0%	56	14.8%	77	11.6%	16
短大	12.3%	43	8.3%	43	6.5%	9
大学	40.6%	142	41.3%	215	38.4%	53
大学院	4.3%	15	1.3%	7	1.4%	2
その他	1.1%	4	0.8%	4	0.7%	1
	100.0%	350	100.0%	521	100.0%	138

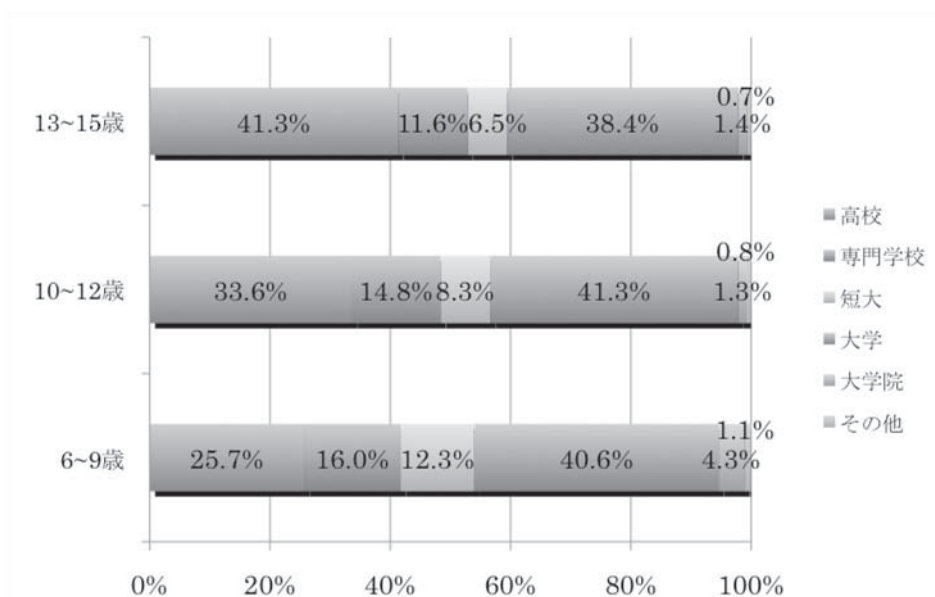

プロを目指してほしいかと年齢再割り当てのクロス表

	6～9 歳		10～12 歳		13～15 歳	
	%	(n)	%	(n)	%	(n)
目指してほしい (可能ならばも含む)	19.3%	37	30.2%	68	36.7%	36
本人に任せる	59.4%	114	54.7%	123	58.2%	57
目指してほしくない	0.0%	0	0.4%	1	0.0%	0
どちらともいえない	2.1%	4	2.7%	6	2.0%	2
特に考えていない	19.3%	37	12.0%	27	3.1%	3
	100.0%	192	100.0%	225	100.0%	98

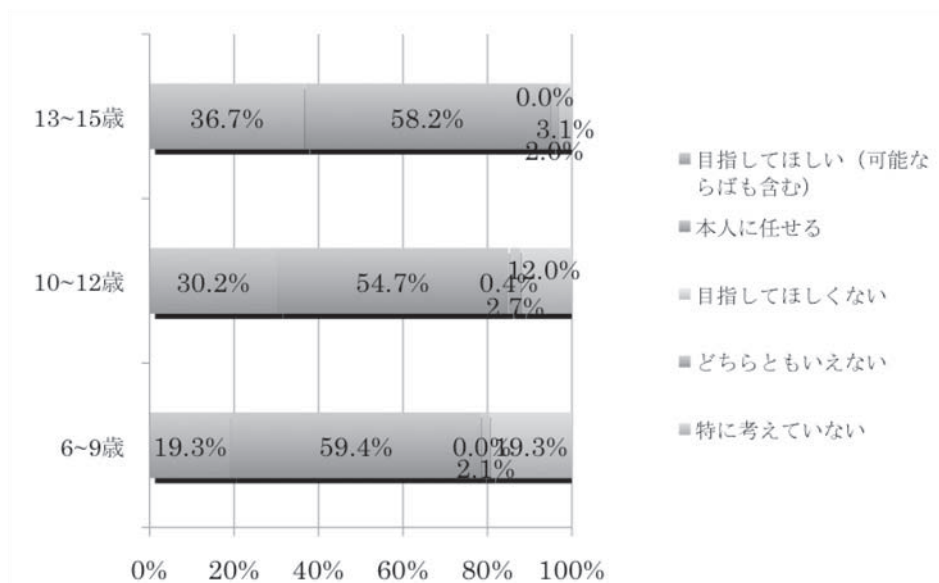

儉約貯蓄の有無再割り当てと年齢再割り当てのクロス表

	6～9歳		10～12歳		13～15歳	
	%	(n)	%	(n)	%	(n)
儉約・貯蓄していない	58.3%	207	43.6%	227	55.7%	78
儉約・貯蓄している	41.7%	148	56.4%	294	44.3%	62
	100.0%	355	100.0%	521	100.0%	140

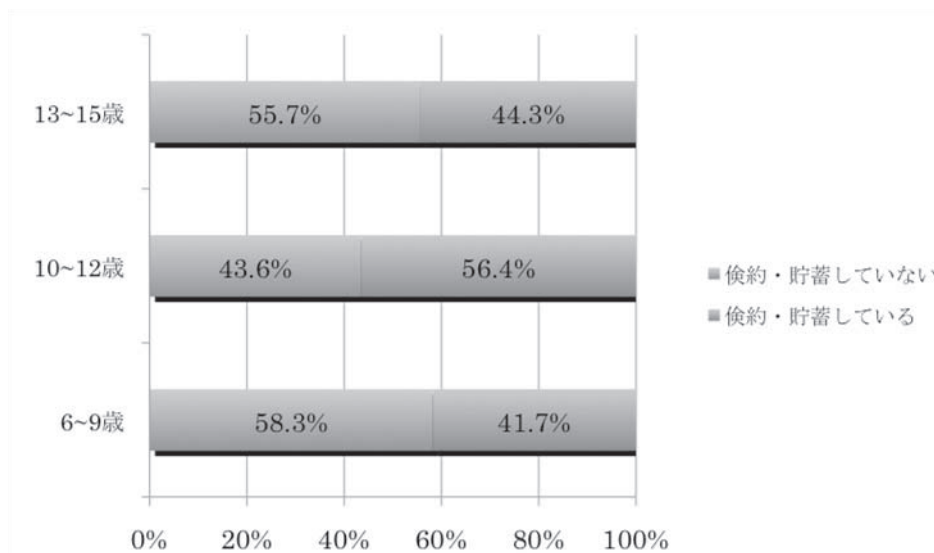

4. 子どもの習い事・おけいこ事に関する
消費動向調査クロス集計結果

4-1 小学校（東京都中央区）

経験ある習い事、おけい事

	受験する予定				受験しない予定			
	男子		女子		男子		女子	
	%	(n)	%	(n)	%	(n)	%	(n)
スポーツのみ	5.7%	(7)	0.0%	(0)	26.8%	(15)	10.0%	(4)
芸術のみ	6.6%	(8)	12.4%	(15)	0.0%	(0)	40.0%	(16)
両方（その他含む）	87.7%	(107)	87.6%	(106)	73.2%	(41)	50.0%	(20)
合計	100.0%	(122)	100.0%	(121)	100.0%	(56)	100.0%	(40)

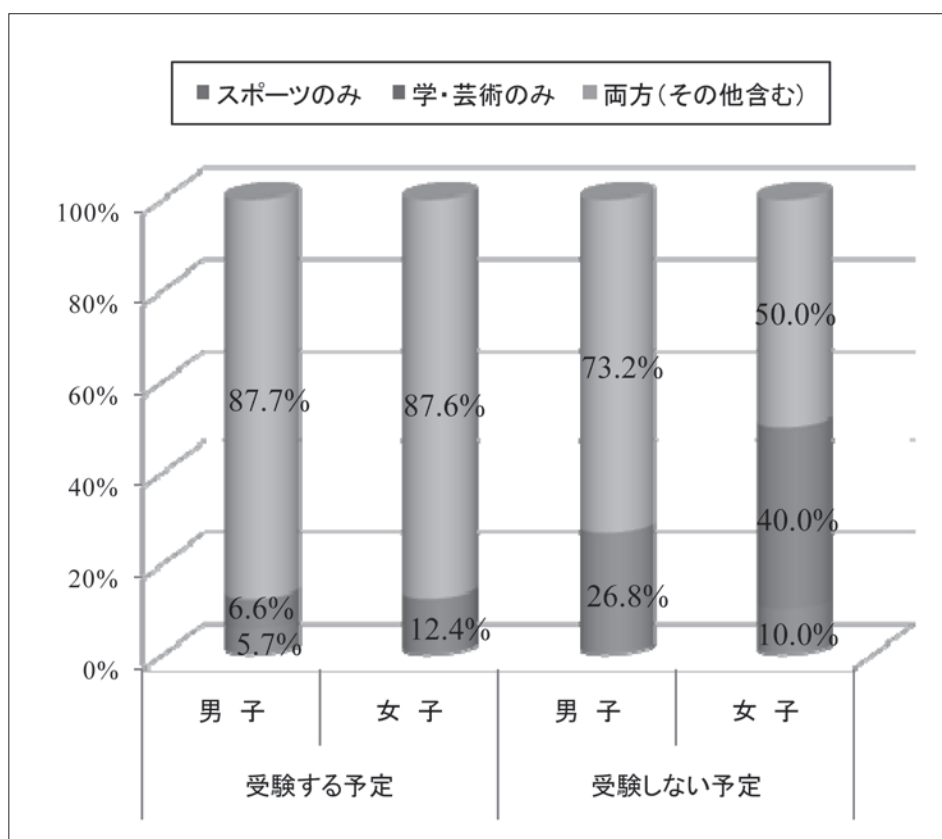

習い事・おけいご事に通っている日数

	受験する予定				受験しない予定			
	男子		女子		男子		女子	
	%	(n)	%	(n)	%	(n)	%	(n)
週1日	6.6%	(8)	1.7%	(2)	9.4%	(5)	25.6%	(10)
週2日	11.6%	(14)	8.3%	(10)	28.3%	(15)	25.6%	(10)
週3日	18.2%	(22)	24.0%	(29)	20.8%	(11)	28.2%	(11)
週4日	27.3%	(33)	26.4%	(32)	18.9%	(10)	7.7%	(3)
週5日	22.3%	(27)	28.1%	(34)	13.2%	(7)	7.7%	(3)
週6日	10.7%	(13)	10.7%	(13)	9.4%	(5)	5.1%	(2)
毎日	3.3%	(4)	0.8%	(1)	0.0%	(0)	0.0%	(0)
合計	100.0%	(121)	100.0%	(121)	100.0%	(53)	100.0%	(39)

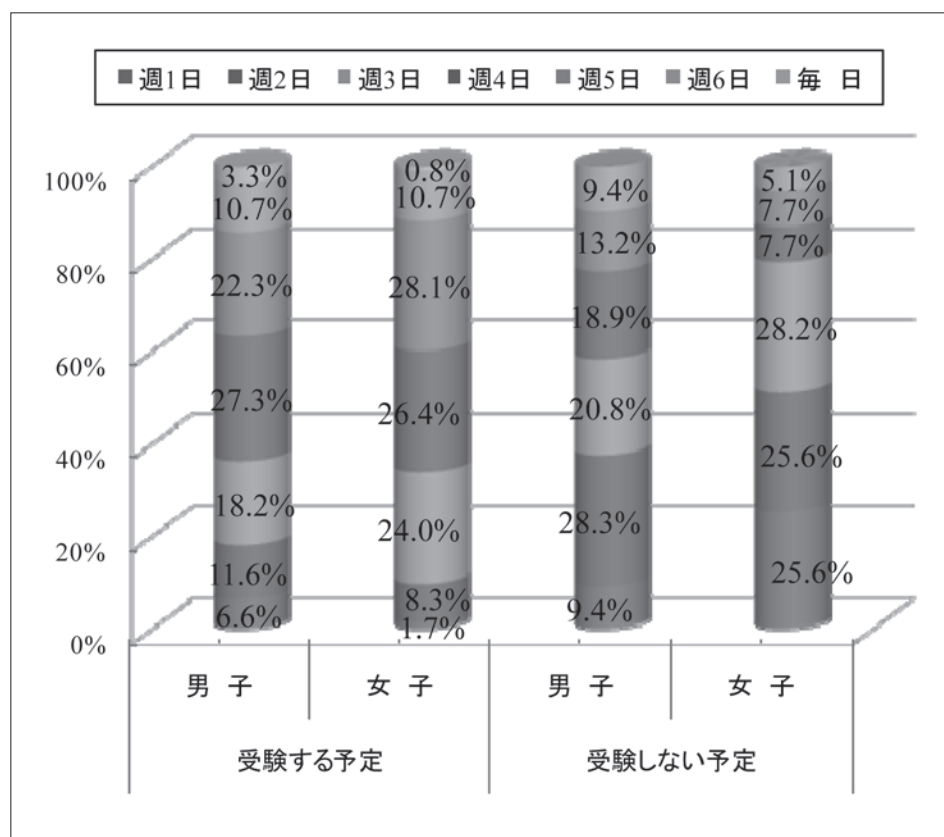

途中で習い事、おけいこ事をお辞めになった理由

	受験する予定				受験しない予定			
	男子		女子		男子		女子	
	%	(n)	%	(n)	%	(n)	%	(n)
子どもが嫌がった	37.7%	(46)	28.5%	(35)	39.7%	(23)	34.9%	(15)
月謝が高い	8.2%	(10)	8.9%	(11)	10.3%	(6)	4.7%	(2)
効果がない	15.6%	(19)	16.3%	(20)	15.5%	(9)	4.7%	(2)
心身に悪影響	3.3%	(4)	2.4%	(3)	3.4%	(2)	0.0%	(0)
引っ越しをした	4.9%	(6)	17.9%	(22)	12.1%	(7)	11.6%	(5)
親の自由な時間がない	0.0%	(0)	0.8%	(1)	8.6%	(5)	0.0%	(0)
送迎が大変	9.0%	(11)	8.9%	(11)	3.4%	(2)	4.7%	(2)
指導方法の不满	3.3%	(4)	4.1%	(5)	12.1%	(7)	0.0%	(0)
指導者への不满	11.5%	(14)	3.3%	(4)	6.9%	(4)	0.0%	(0)
親同士のトラブル	1.6%	(2)	0.0%	(0)	0.0%	(0)	0.0%	(0)
他にいい教室が見つかった	2.5%	(3)	8.1%	(10)	3.4%	(2)	0.0%	(0)
受験・進学準備	61.5%	(75)	65.0%	(80)	6.9%	(4)	0.0%	(0)
その他	13.1%	(16)	22.8%	(28)	36.2%	(21)	32.6%	(14)

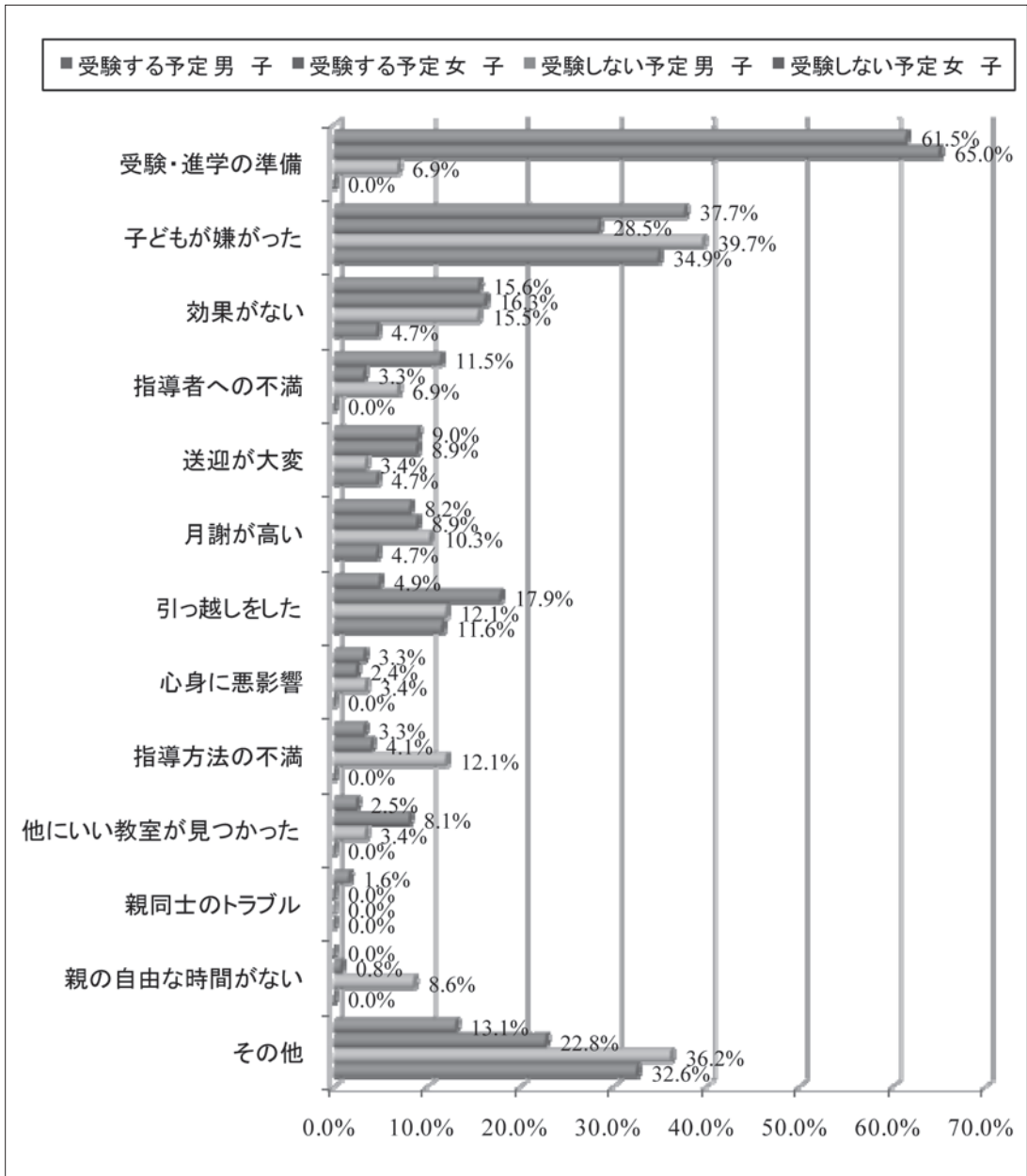

途中で習い事、おけいこ事をお辞めになった理由

家計全体の支出適正

	受験する予定				受験しない予定			
	男子		女子		男子		女子	
	%	(n)	%	(n)	%	(n)	%	(n)
～3%未満	12.6%	(15)	5.2%	(6)	29.1%	(16)	35.7%	(15)
3～5%未満	26.1%	(31)	19.0%	(22)	38.2%	(21)	33.3%	(14)
5～10%未満	36.1%	(43)	54.3%	(63)	25.5%	(14)	19.0%	(8)
10～15%未満	21.8%	(26)	18.1%	(21)	7.3%	(4)	4.8%	(2)
15%以上	3.4%	(4)	3.4%	(4)	0.0%	(0)	7.1%	(3)
合計	100.0%	(119)	100.0%	(116)	100.0%	(55)	100.0%	(42)

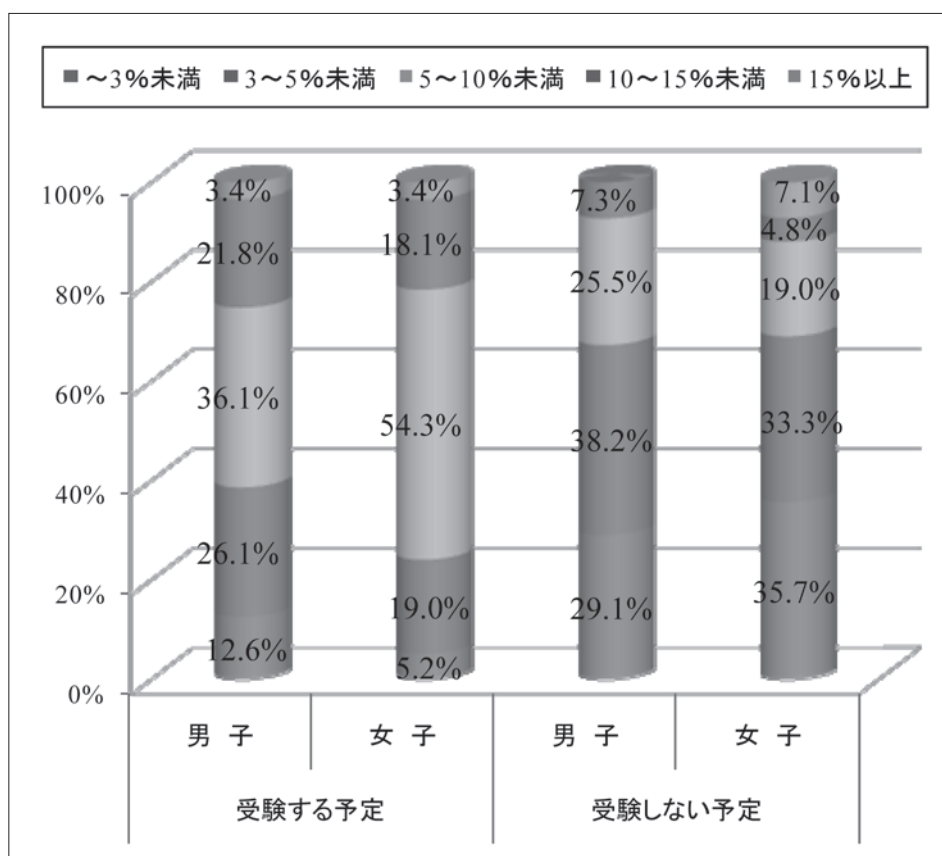

親の負担感

	受験する予定				受験しない予定			
	男子		女子		男子		女子	
	%	(n)	%	(n)	%	(n)	%	(n)
非常に負担	14.8%	(18)	22.7%	(27)	10.9%	(6)	4.8%	(2)
負担	27.0%	(33)	17.6%	(21)	5.5%	(3)	11.9%	(5)
やや負担	34.4%	(42)	40.3%	(48)	27.3%	(15)	40.5%	(17)
あまり負担ではない	12.3%	(15)	12.6%	(15)	21.8%	(12)	21.4%	(9)
負担ではない	7.4%	(9)	4.2%	(5)	18.2%	(10)	19.0%	(8)
まったく負担ではない	4.1%	(5)	2.5%	(3)	16.4%	(9)	2.4%	(1)
合計	100.0%	(122)	100.0%	(119)	100.0%	(55)	100.0%	(42)

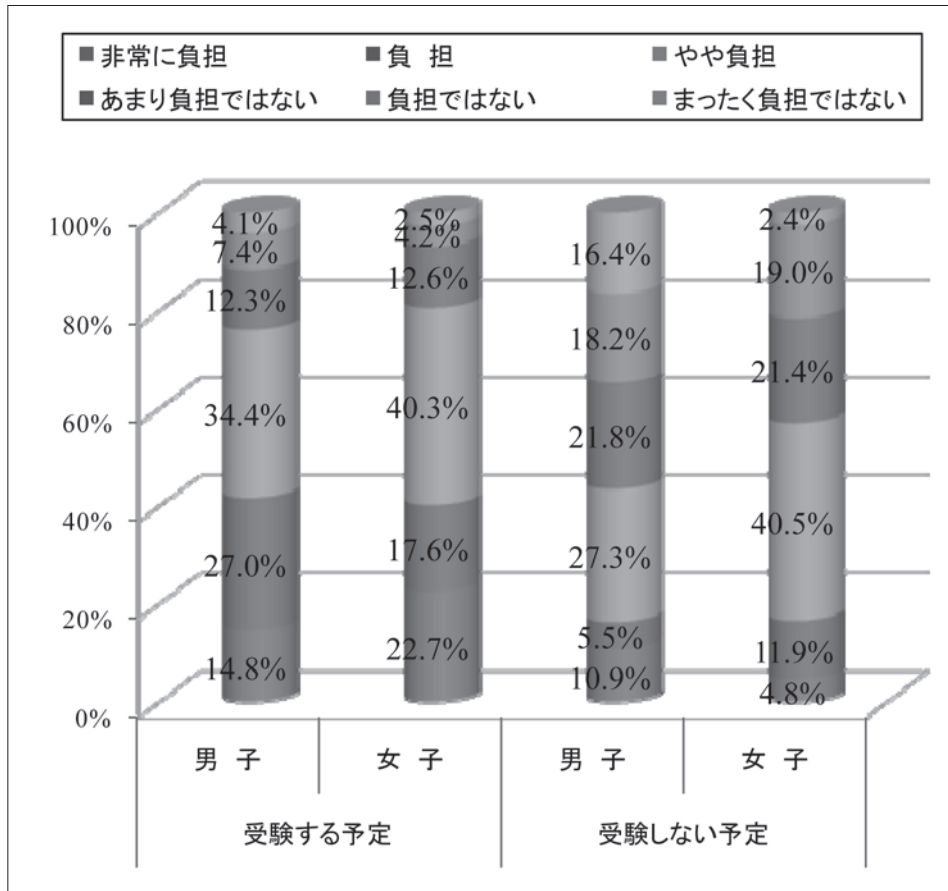

儉約・貯蓄の有無

	受験する予定				受験しない予定			
	男子		女子		男子		女子	
	%	(n)	%	(n)	%	(n)	%	(n)
必ずしている	10.7%	(13)	19.5%	(24)	22.4%	(13)	16.3%	(7)
している	25.4%	(31)	22.8%	(28)	17.2%	(10)	7.0%	(3)
多少している	44.3%	(54)	34.1%	(42)	36.2%	(21)	53.5%	(23)
あまりしていない	11.5%	(14)	8.1%	(10)	22.4%	(13)	16.3%	(7)
していない	4.9%	(6)	11.4%	(14)	1.7%	(1)	4.7%	(2)
全くしていない	3.3%	(4)	4.1%	(5)	0.0%	(0)	2.3%	(1)
合計	100.0%	(122)	100.0%	(123)	100.0%	(58)	100.0%	(43)

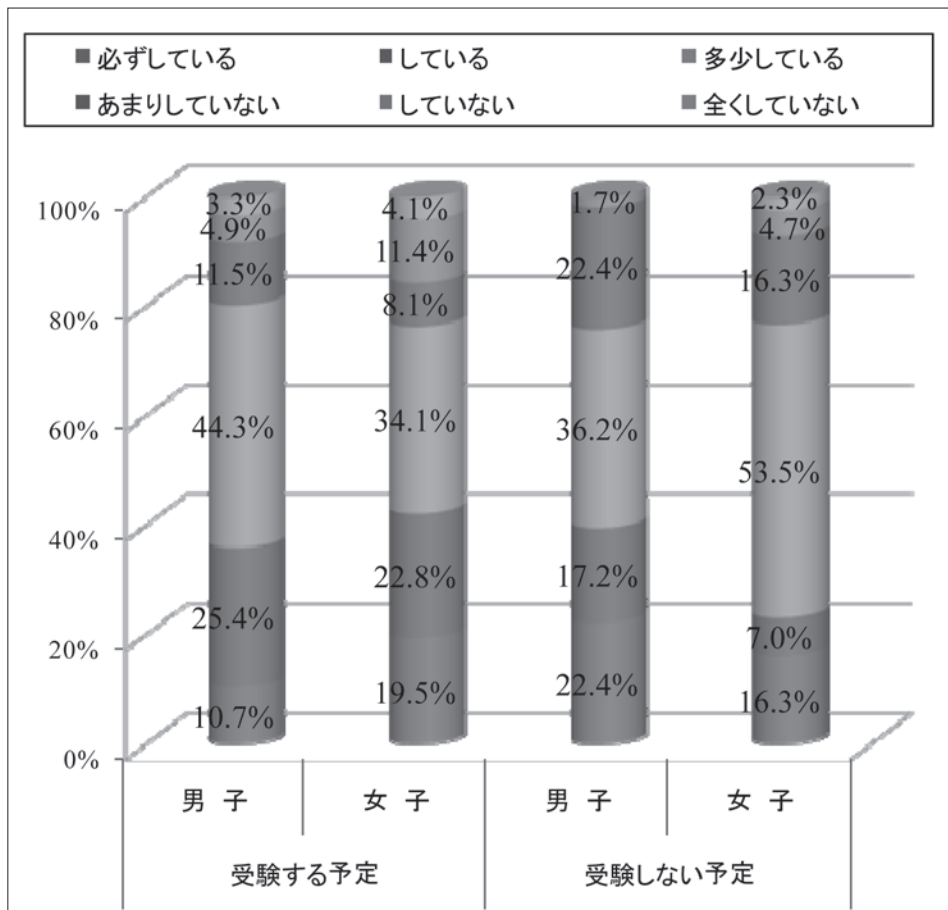

月謝と交通費等月額支出

	受験する予定				受験しない予定			
	男子		女子		男子		女子	
	%	(n)	%	(n)	%	(n)	%	(n)
～5千円未満	2.5%	(3)	1.7%	(2)	15.7%	(8)	21.4%	(9)
5千円～1万円未満	4.1%	(5)	0.0%	(0)	15.7%	(8)	23.8%	(10)
1万円～2万円未満	4.9%	(6)	3.3%	(4)	31.4%	(16)	31.0%	(13)
2万円～3万円未満	3.3%	(4)	5.8%	(7)	17.6%	(9)	7.1%	(3)
3万円～4万円未満	11.5%	(14)	14.9%	(18)	2.0%	(1)	7.1%	(3)
4万円以上	73.8%	(90)	74.4%	(90)	17.6%	(9)	9.5%	(4)
合計	100.0%	(122)	100.0%	(121)	100.0%	(51)	100.0%	(42)

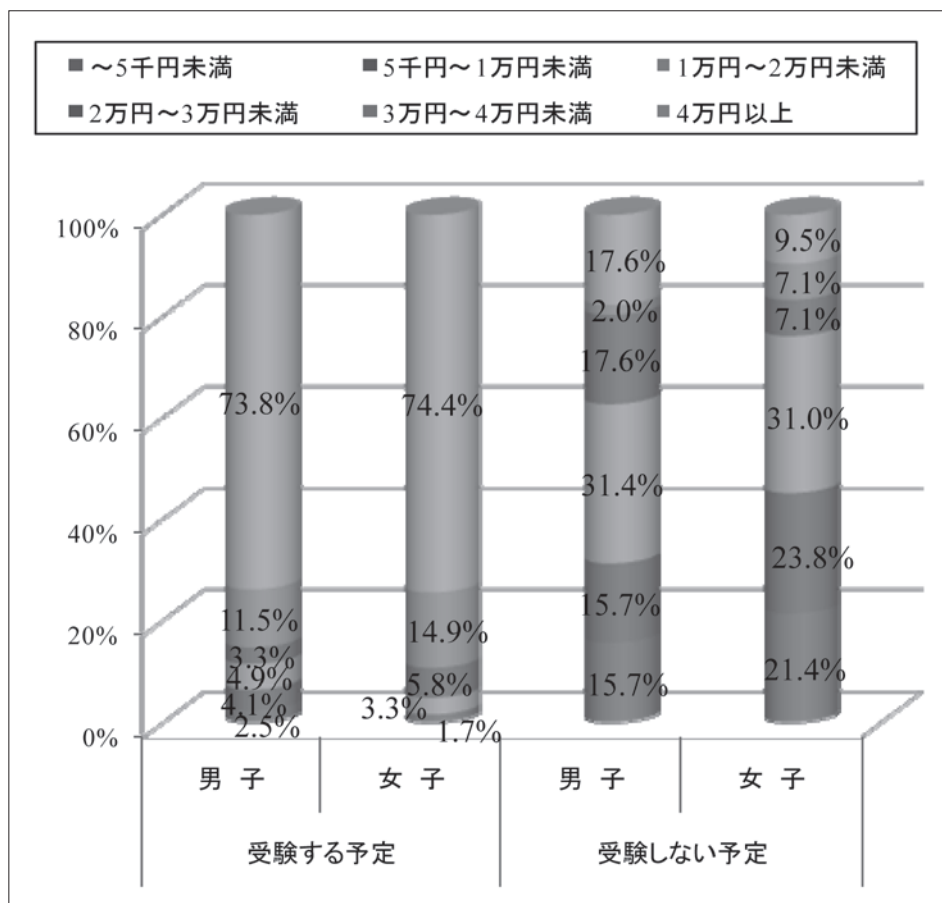

月謝以外にかかる年間支出

	受験する予定				受験しない予定			
	男子		女子		男子		女子	
	%	(n)	%	(n)	%	(n)	%	(n)
～2万円未満	38.5%	(47)	14.9%	(18)	47.2%	(25)	69.0%	(29)
2万円～4万円未満	9.0%	(11)	18.2%	(22)	28.3%	(15)	14.3%	(6)
4万円～6万円未満	12.3%	(15)	7.4%	(9)	9.4%	(5)	9.5%	(4)
6万円～8万円未満	3.3%	(4)	0.0%	(0)	0.0%	(0)	2.4%	(1)
8万円～10万円未満	4.9%	(6)	7.4%	(9)	3.8%	(2)	0.0%	(0)
10万円以上	32.0%	(39)	52.1%	(63)	11.3%	(6)	4.8%	(2)
合計	100.0%	(122)	100.0%	(121)	100.0%	(53)	100.0%	(42)

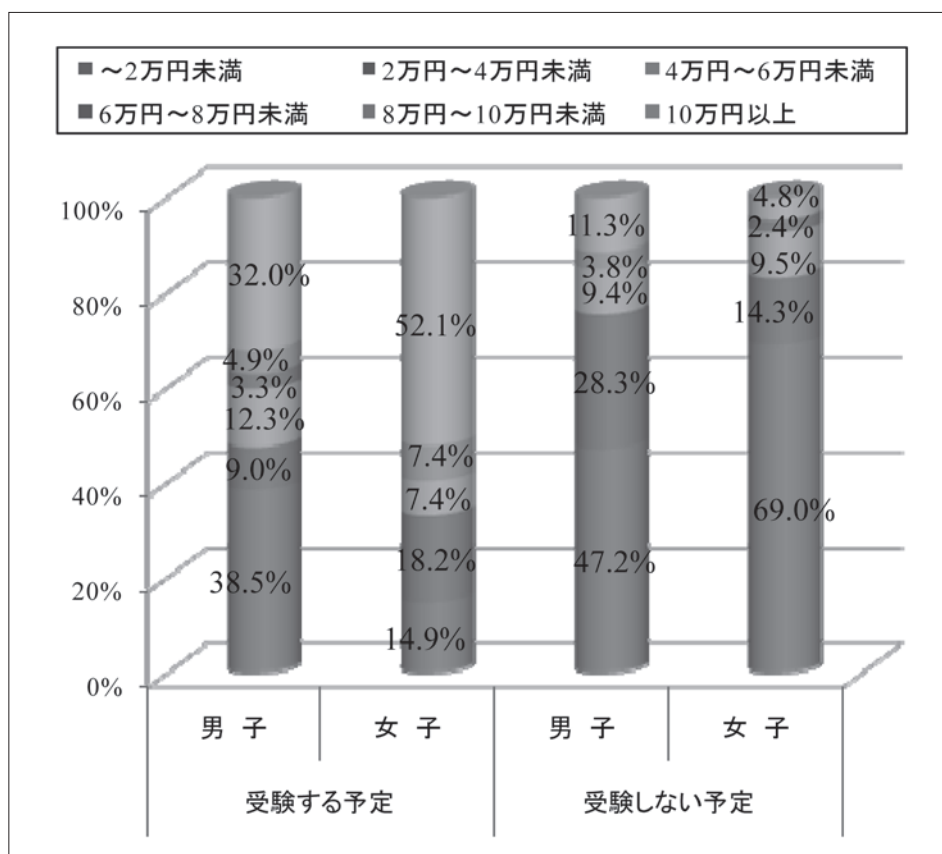

月謝の負担者

	受験する予定				受験しない予定			
	男子		女子		男子		女子	
	%	(n)	%	(n)	%	(n)	%	(n)
親	98.3%	(114)	98.3%	(119)	96.2%	(51)	100.0%	(42)
祖父母(父方)	0.0%	(0)	0.0%	(0)	0.0%	(0)	0.0%	(0)
祖父母(母方)	1.7%	(2)	0.0%	(0)	3.8%	(2)	0.0%	(0)
その他	0.0%	(0)	1.7%	(2)	0.0%	(0)	0.0%	(0)
合計	100.0%	(116)	100.0%	(121)	100.0%	(53)	100.0%	(42)

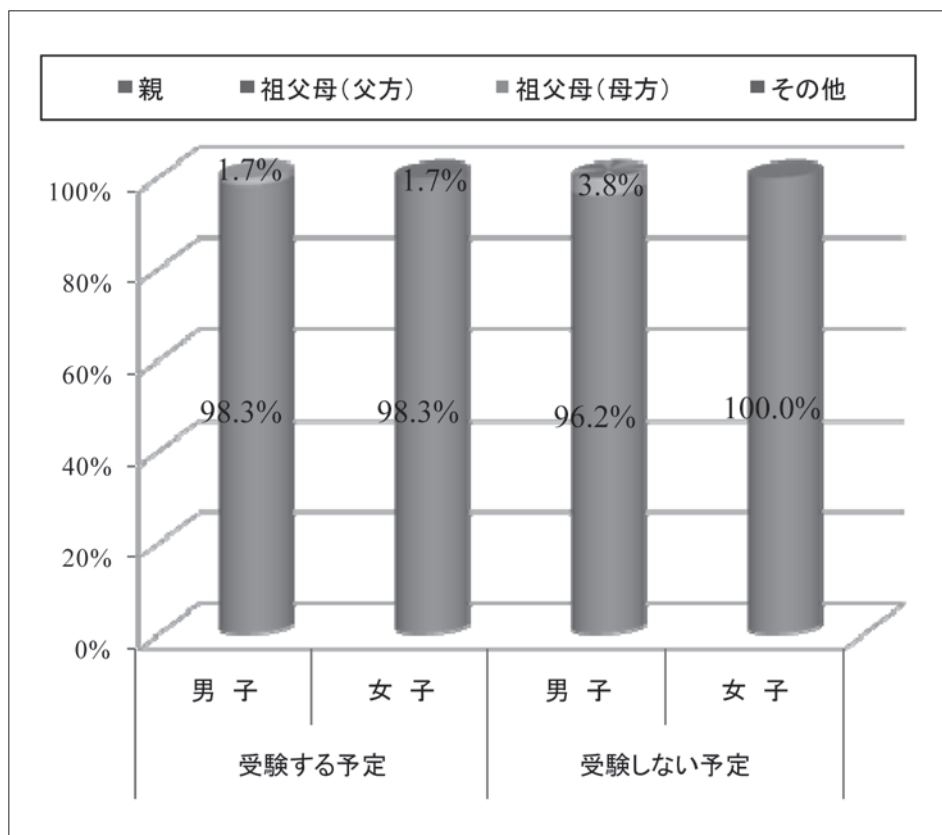

海外研修や海外合宿の参加について

	受験する予定				受験しない予定			
	男子		女子		男子		女子	
	%	(n)	%	(n)	%	(n)	%	(n)
必ず参加させる	4.9%	(6)	3.4%	(4)	5.4%	(3)	4.8%	(2)
参加させる	9.8%	(12)	21.2%	(25)	14.3%	(8)	4.8%	(2)
多分参加させる	52.5%	(64)	43.2%	(51)	32.1%	(18)	47.6%	(20)
多分参加させない	26.2%	(32)	26.3%	(31)	32.1%	(18)	19.0%	(8)
参加させない	4.9%	(6)	4.2%	(5)	8.9%	(5)	19.0%	(8)
絶対参加させない	1.6%	(2)	1.7%	(2)	7.1%	(4)	4.8%	(2)
合計	100.0%	(122)	100.0%	(118)	100.0%	(56)	100.0%	(42)

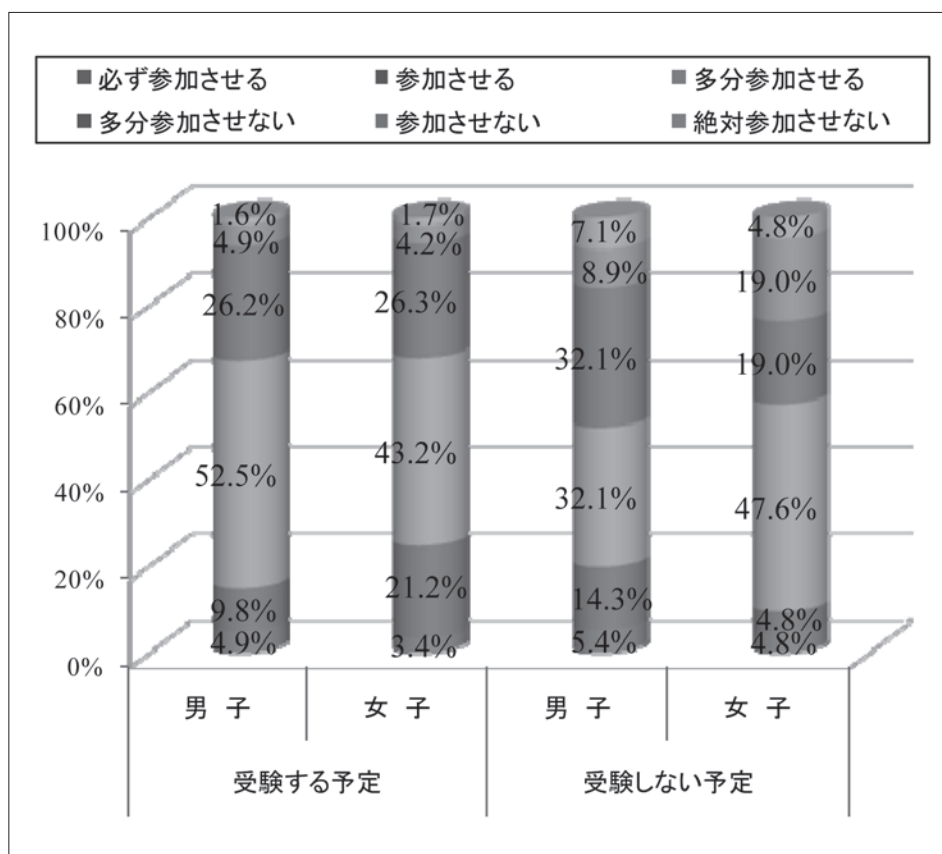

勉強より遊びやスポーツ等の体験が大切だ

	受験する予定				受験しない予定			
	男子		女子		男子		女子	
	%	(n)	%	(n)	%	(n)	%	(n)
非常にそう思う	1.6%	(2)	0.0%	(0)	0.0%	(0)	0.0%	(0)
そう思う	4.1%	(5)	4.9%	(6)	6.9%	(4)	0.0%	(0)
ややそう思う	17.2%	(21)	29.5%	(36)	8.6%	(5)	20.9%	(9)
あまりそう思わない	30.3%	(37)	37.7%	(46)	25.9%	(15)	27.9%	(12)
そう思わない	35.2%	(43)	20.5%	(25)	27.6%	(16)	23.3%	(10)
全くそう思わない	11.5%	(14)	7.4%	(9)	31.0%	(18)	27.9%	(12)
合計	100.0%	(122)	100.0%	(122)	100.0%	(58)	100.0%	(43)

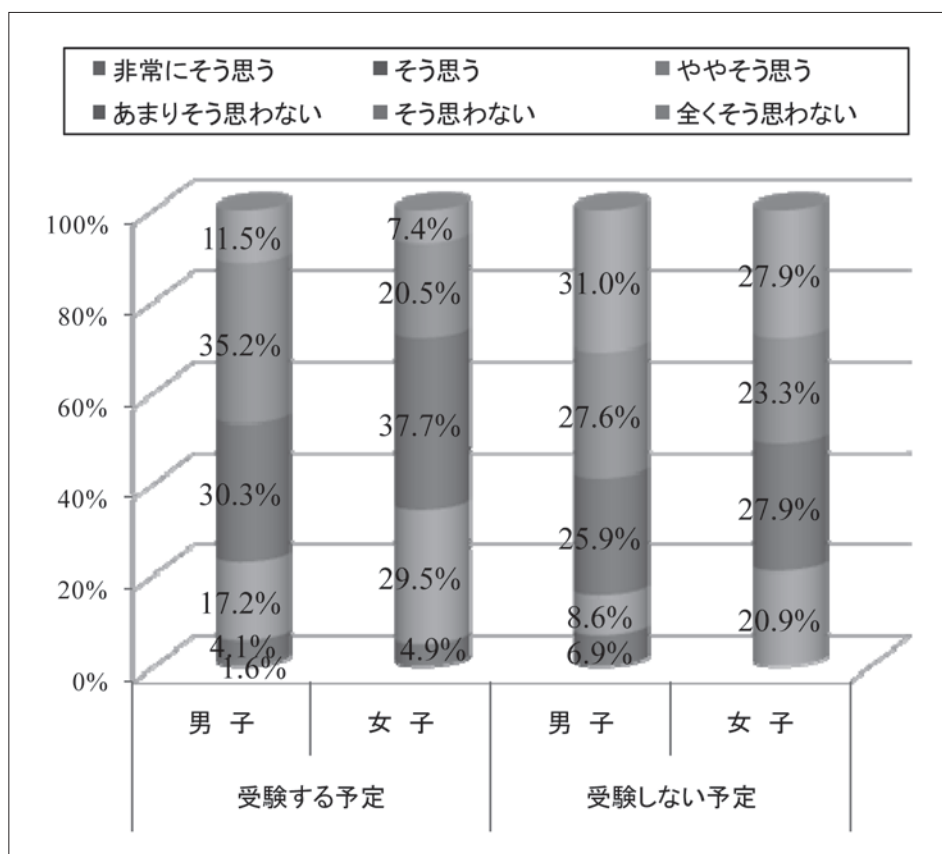

ピアノや水泳などの能力を伸ばすには早い時期がいい

	受験する予定				受験しない予定			
	男子		女子		男子		女子	
	%	(n)	%	(n)	%	(n)	%	(n)
非常にそう思う	0.0%	(0)	0.0%	(0)	0.0%	(0)	0.5%	(1)
そう思う	2.5%	(3)	0.0%	(0)	3.4%	(2)	7.0%	(3)
ややそう思う	18.0%	(22)	16.4%	(20)	17.2%	(10)	2.3%	(1)
あまりそう思わない	28.7%	(35)	32.8%	(40)	31.0%	(18)	41.9%	(18)
そう思わない	31.1%	(38)	33.6%	(41)	36.2%	(21)	39.5%	(17)
全くそう思わない	19.7%	(24)	17.2%	(21)	12.1%	(7)	9.3%	(4)
合計	100.0%	(122)	100.0%	(122)	100.0%	(58)	100.0%	(43)

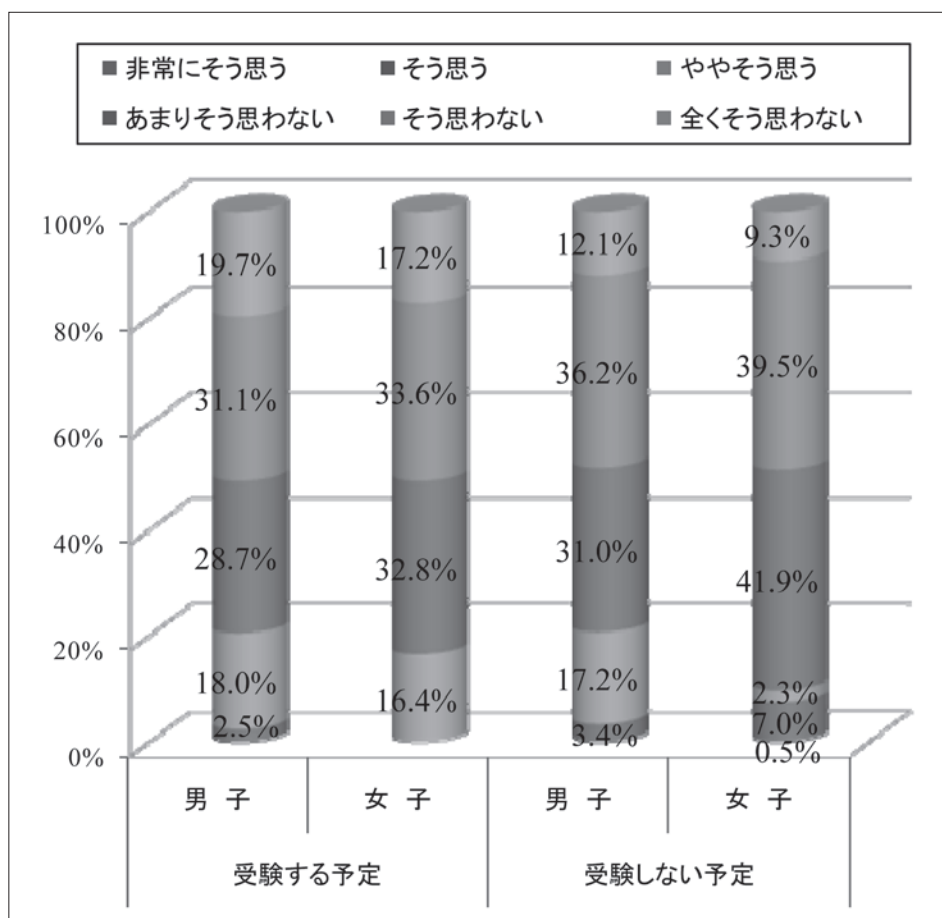

他の子に劣らないぐらいの勉強はさせておきたい

	受験する予定				受験しない予定			
	男子		女子		男子		女子	
	%	(n)	%	(n)	%	(n)	%	(n)
非常にそう思う	0.0%	(0)	1.6%	(2)	0.0%	(0)	4.7%	(2)
そう思う	0.0%	(0)	1.6%	(2)	0.0%	(0)	0.0%	(0)
ややそう思う	7.4%	(9)	7.4%	(9)	24.1%	(14)	32.6%	(14)
あまりそう思わない	24.6%	(30)	17.2%	(21)	20.7%	(12)	30.2%	(13)
そう思わない	39.3%	(48)	48.4%	(59)	36.2%	(21)	18.6%	(8)
全くそう思わない	28.7%	(35)	23.8%	(29)	19.0%	(11)	14.0%	(6)
合計	100.0%	(122)	100.0%	(122)	100.0%	(58)	100.0%	(43)

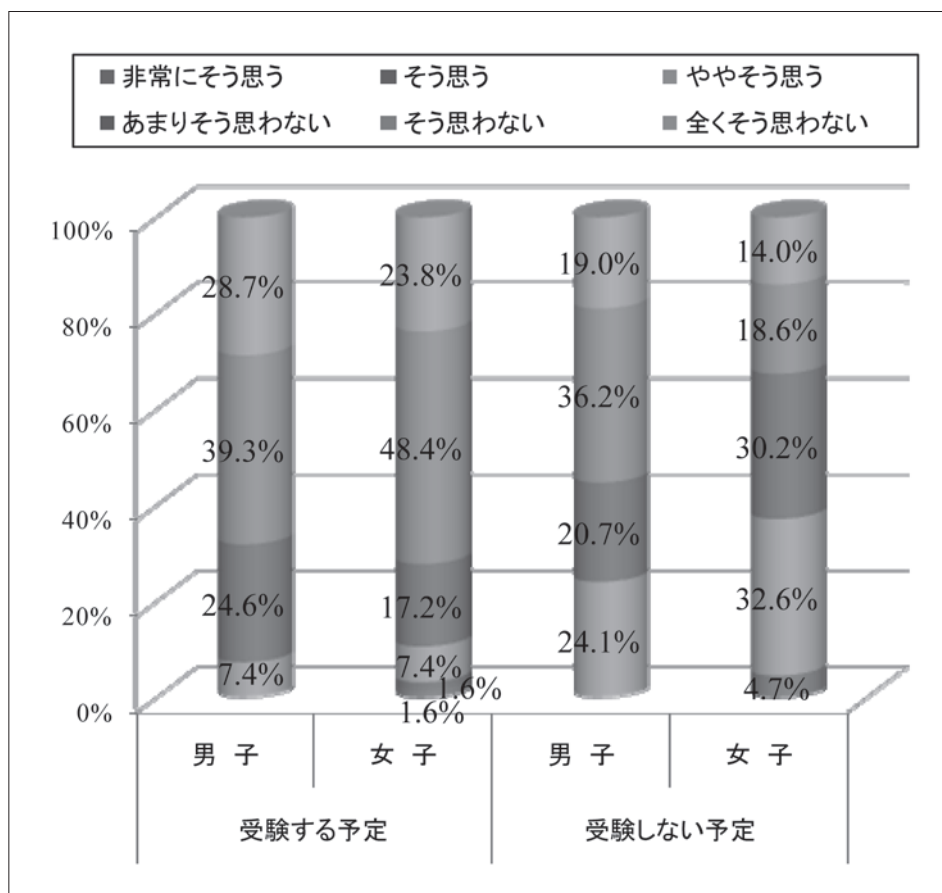

自分の支出を抑えても子どもの教育支出を優先させたい

	受験する予定				受験しない予定			
	男子		女子		男子		女子	
	%	(n)	%	(n)	%	(n)	%	(n)
非常にそう思う	0.0%	(0)	1.7%	(2)	0.0%	(0)	0.0%	(0)
そう思う	0.0%	(0)	0.0%	(0)	0.0%	(0)	0.0%	(0)
ややそう思う	2.5%	(3)	5.8%	(7)	22.4%	(13)	27.9%	(12)
あまりそう思わない	34.4%	(42)	25.6%	(31)	44.8%	(26)	39.5%	(17)
そう思わない	44.3%	(54)	43.8%	(53)	22.4%	(13)	27.9%	(12)
全くそう思わない	18.9%	(23)	23.1%	(28)	10.3%	(6)	4.7%	(2)
合計	100.0%	(122)	100.0%	(121)	100.0%	(58)	100.0%	(43)

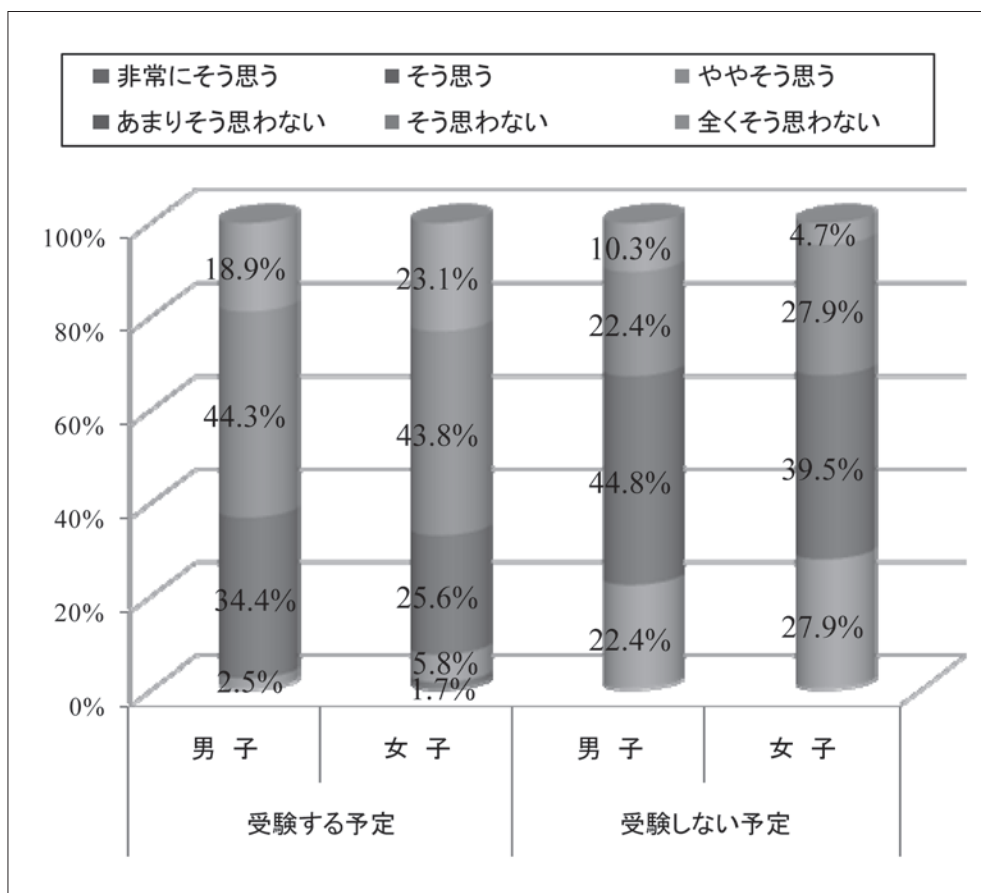

小学校の行事には毎回参加したい

	受験する予定				受験しない予定			
	男子		女子		男子		女子	
	%	(n)	%	(n)	%	(n)	%	(n)
非常にそう思う	0.0%	(0)	1.7%	(2)	3.4%	(2)	0.0%	(0)
そう思う	0.0%	(0)	0.0%	(0)	0.0%	(0)	2.3%	(1)
ややそう思う	5.7%	(7)	5.8%	(7)	3.4%	(2)	7.0%	(3)
あまりそう思わない	26.2%	(32)	22.5%	(27)	27.6%	(16)	25.6%	(11)
そう思わない	32.8%	(40)	39.2%	(47)	36.2%	(21)	44.2%	(19)
全くそう思わない	35.2%	(43)	30.8%	(37)	29.3%	(17)	20.9%	(9)
合計	100.0%	(122)	100.0%	(120)	100.0%	(58)	100.0%	(43)

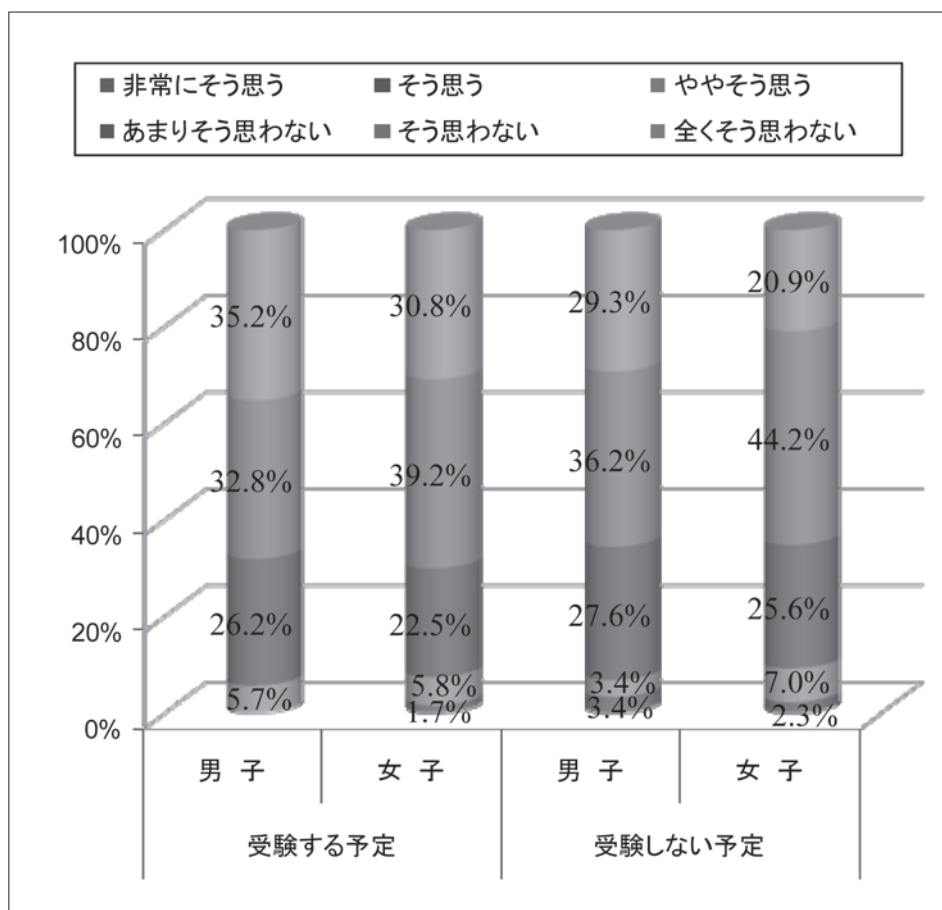

年 齢

	受験する予定				受験しない予定			
	男 子		女 子		男 子		女 子	
	%	(n)	%	(n)	%	(n)	%	(n)
6～9 歳	0.0%	(0)	0.0%	(0)	0.0%	(0)	0.0%	(0)
10～12 歳	100.0%	(122)	100.0%	(123)	100.0%	(56)	100.0%	(43)
合 計	100.0%	(122)	100.0%	(123)	100.0%	(56)	100.0%	(43)

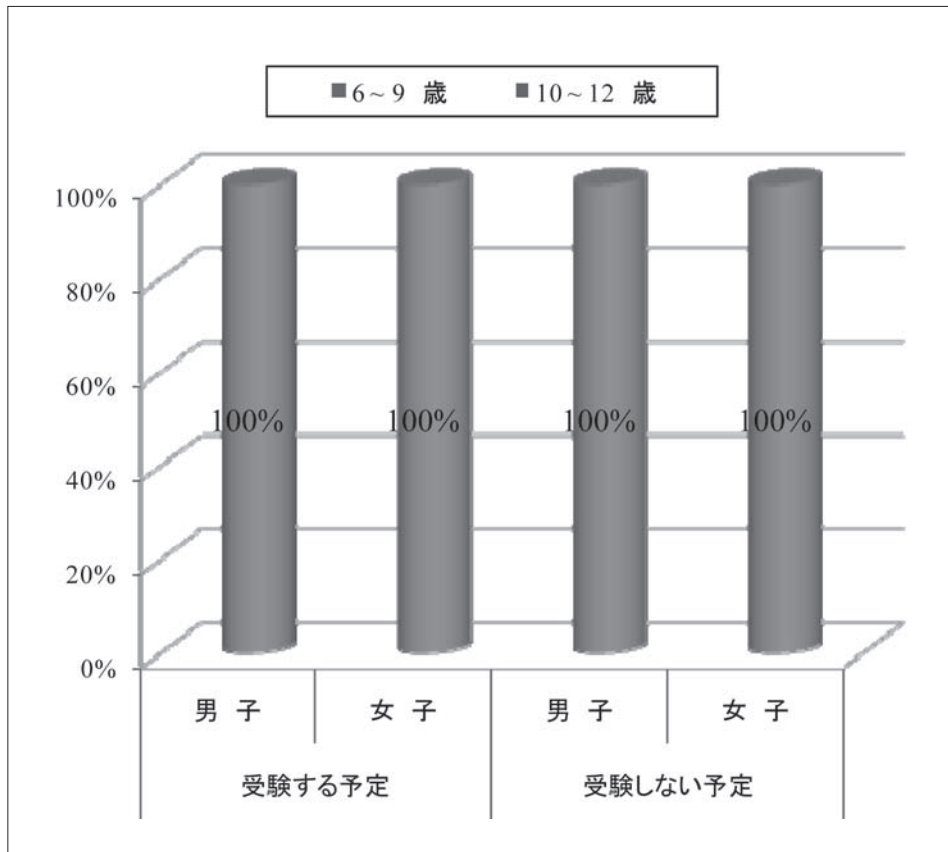

出生順位

	受験する予定				受験しない予定			
	男子		女子		男子		女子	
	%	(n)	%	(n)	%	(n)	%	(n)
1 番目	68.0%	(83)	68.6%	(83)	57.1%	(32)	37.2%	(16)
2 番目	25.4%	(31)	28.1%	(34)	32.1%	(18)	46.5%	(20)
3 番目以上	6.6%	(8)	3.3%	(4)	10.7%	(6)	16.3%	(7)
合 計	100.0%	(122)	100.0%	(121)	100.0%	(56)	100.0%	(43)

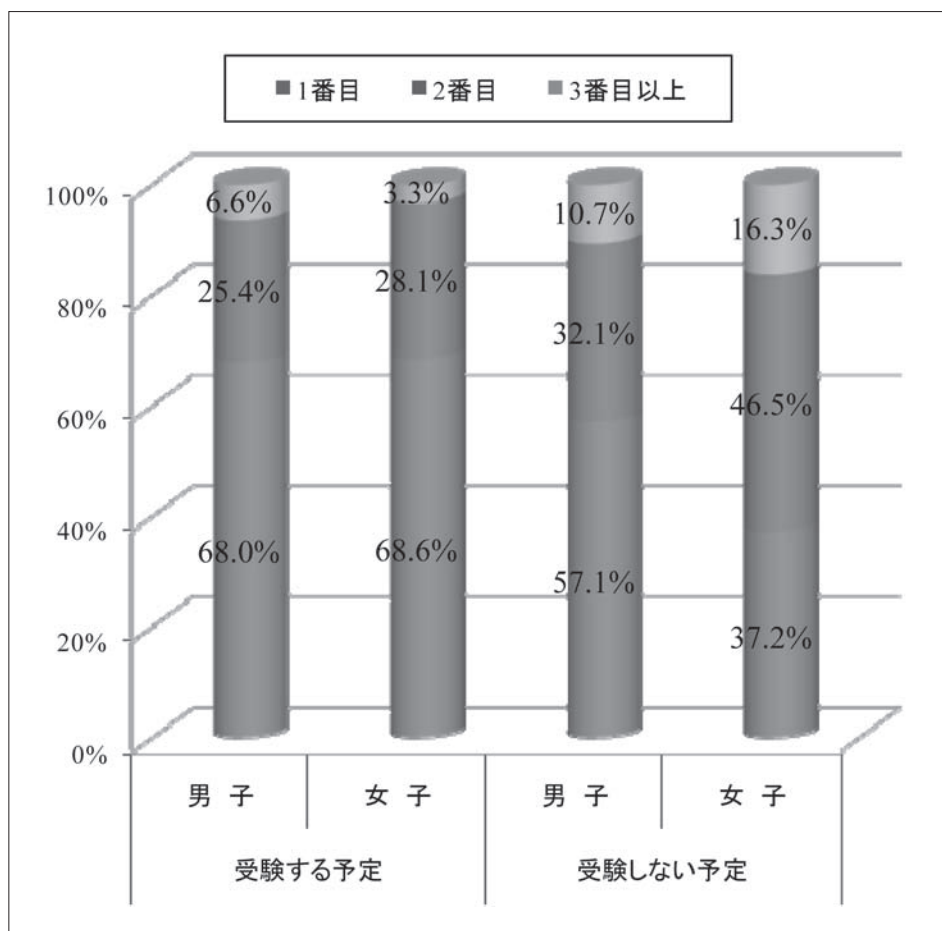

中学校での運動部活動

	受験する予定				受験しない予定			
	男子		女子		男子		女子	
	%	(n)	%	(n)	%	(n)	%	(n)
学校部活動優先	91.2%	(104)	92.0%	(104)	84.2%	(48)	83.7%	(36)
現在の活動を優先	5.3%	(6)	8.0%	(9)	15.8%	(9)	11.6%	(5)
部活動はしない	3.5%	(4)	0.0%	(0)	0.0%	(0)	4.7%	(2)
合計	100.0%	(114)	100.0%	(113)	100.0%	(57)	100.0%	(43)

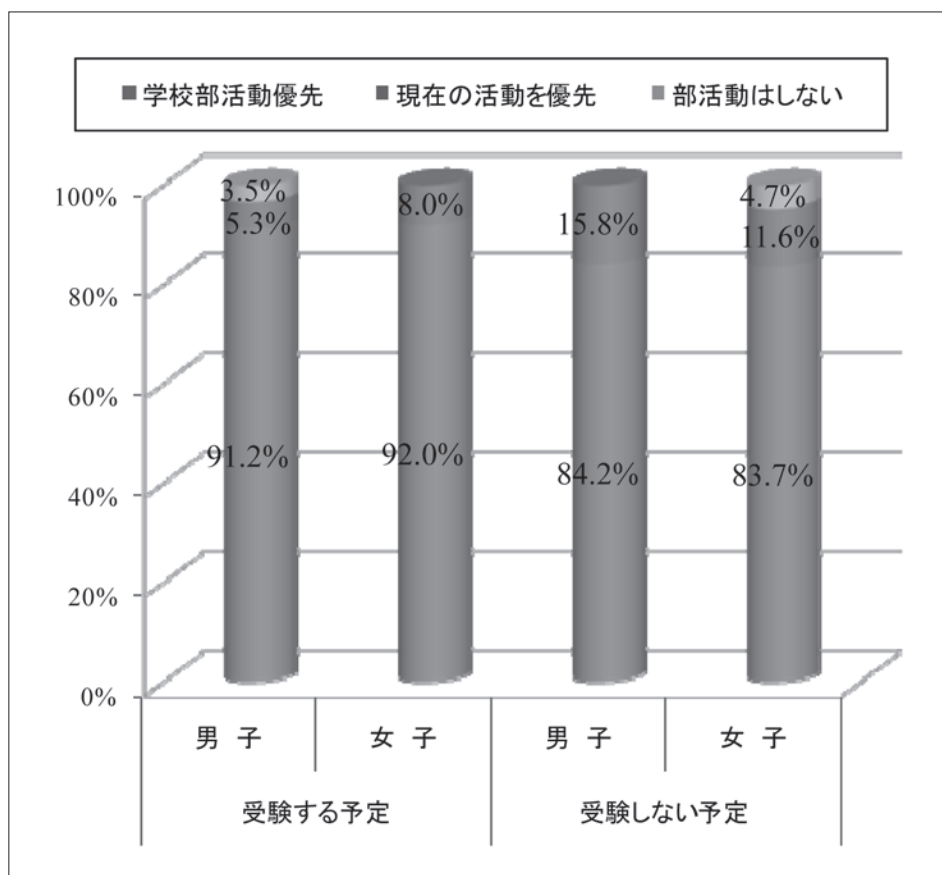

今後させたい習い事, おけいこ事

	受験する予定				受験しない予定			
	男子		女子		男子		女子	
	%	(n)	%	(n)	%	(n)	%	(n)
スポーツ系のみ	22.1%	(27)	8.9%	(11)	19.0%	(11)	4.7%	(2)
学・芸術系のみ	35.2%	(43)	45.5%	(56)	32.8%	(19)	44.2%	(19)
両方	35.2%	(43)	30.9%	(38)	27.6%	(16)	30.2%	(13)
本人の希望	0.0%	(0)	6.5%	(8)	3.4%	(2)	9.3%	(4)
習い事は考えていない	7.4%	(9)	6.5%	(8)	10.3%	(6)	11.6%	(5)
未定	0.0%	(0)	1.6%	(2)	6.9%	(4)	0.0%	(0)
合計	100.0%	(122)	100.0%	(123)	100.0%	(58)	100.0%	(43)

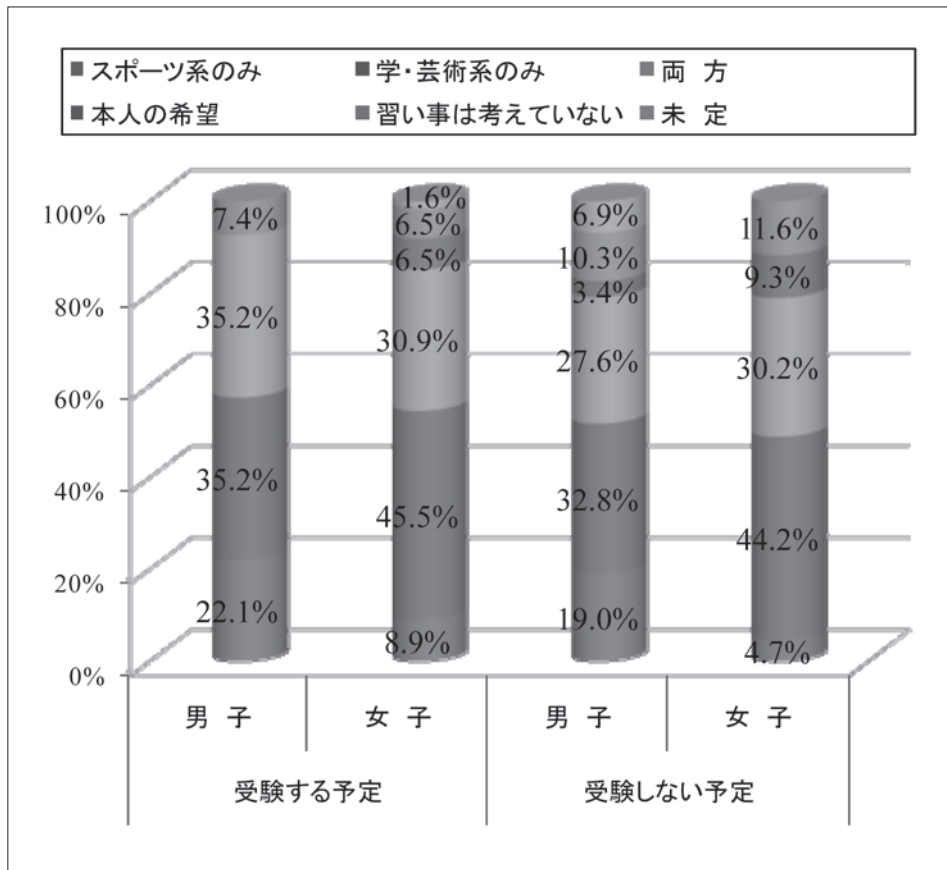

保護者の年齢

	受験する予定				受験しない予定			
	男子		女子		男子		女子	
	%	(n)	%	(n)	%	(n)	%	(n)
20歳代	0.0%	(0)	0.0%	(0)	0.0%	(0)	0.0%	(0)
30歳代	13.4%	(16)	29.2%	(35)	20.0%	(11)	25.6%	(11)
40歳代	82.4%	(98)	68.3%	(82)	72.7%	(40)	67.4%	(29)
50歳代	4.2%	(5)	2.5%	(3)	7.3%	(4)	7.0%	(3)
60歳以上	0.0%	(0)	0.0%	(0)	0.0%	(0)	0.0%	(0)
合計	100.0%	(119)	100.0%	(120)	100.0%	(55)	100.0%	(43)

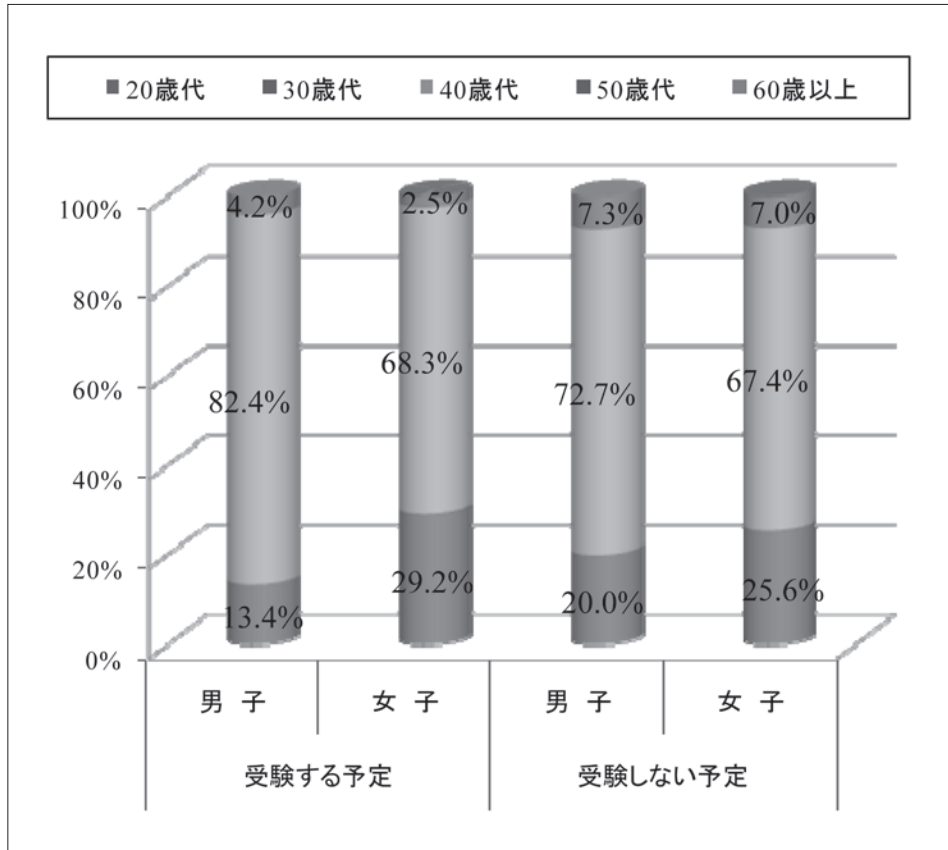

職 業

	受験する予定				受験しない予定			
	男 子		女 子		男 子		女 子	
	%	(n)	%	(n)	%	(n)	%	(n)
会社員	43.2%	(51)	46.2%	(54)	38.0%	(19)	43.9%	(18)
公務員	6.8%	(8)	8.5%	(10)	0.0%	(0)	7.3%	(3)
自営業	16.1%	(19)	11.1%	(13)	14.0%	(7)	4.9%	(2)
パートタイマー	7.6%	(9)	12.8%	(15)	18.0%	(9)	22.0%	(9)
派遣社員	2.5%	(3)	0.0%	(0)	4.0%	(2)	4.9%	(2)
嘱託職員	0.0%	(0)	0.0%	(0)	0.0%	(0)	0.0%	(0)
専業主婦	16.9%	(20)	13.7%	(16)	22.0%	(11)	12.2%	(5)
無 職	0.0%	(0)	0.0%	(0)	0.0%	(0)	0.0%	(0)
その他	6.8%	(8)	7.7%	(9)	4.0%	(2)	4.9%	(2)
合 計	100.0%	(118)	100.0%	(117)	100.0%	(50)	100.0%	(41)

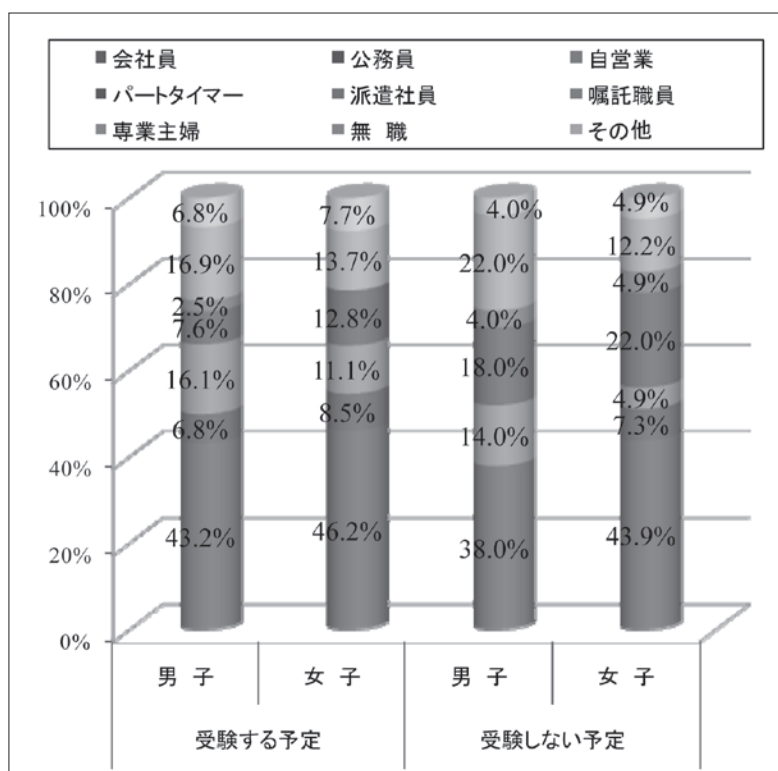

最終学歴

	受験する予定				受験しない予定			
	男子		女子		男子		女子	
	%	(n)	%	(n)	%	(n)	%	(n)
高 校	9.4%	(11)	14.9%	(18)	23.1%	(12)	31.0%	(13)
専門学校	8.5%	(10)	5.8%	(7)	30.8%	(16)	9.5%	(4)
短 大	13.7%	(16)	14.9%	(18)	17.3%	(9)	26.2%	(11)
大 学	54.7%	(64)	55.4%	(67)	21.2%	(11)	23.8%	(10)
大学院	12.0%	(14)	6.6%	(8)	0.0%	(0)	9.5%	(4)
その他	1.7%	(2)	2.5%	(3)	7.7%	(4)	0.0%	(0)
合 計	100.0%	(117)	100.0%	(121)	100.0%	(52)	100.0%	(42)

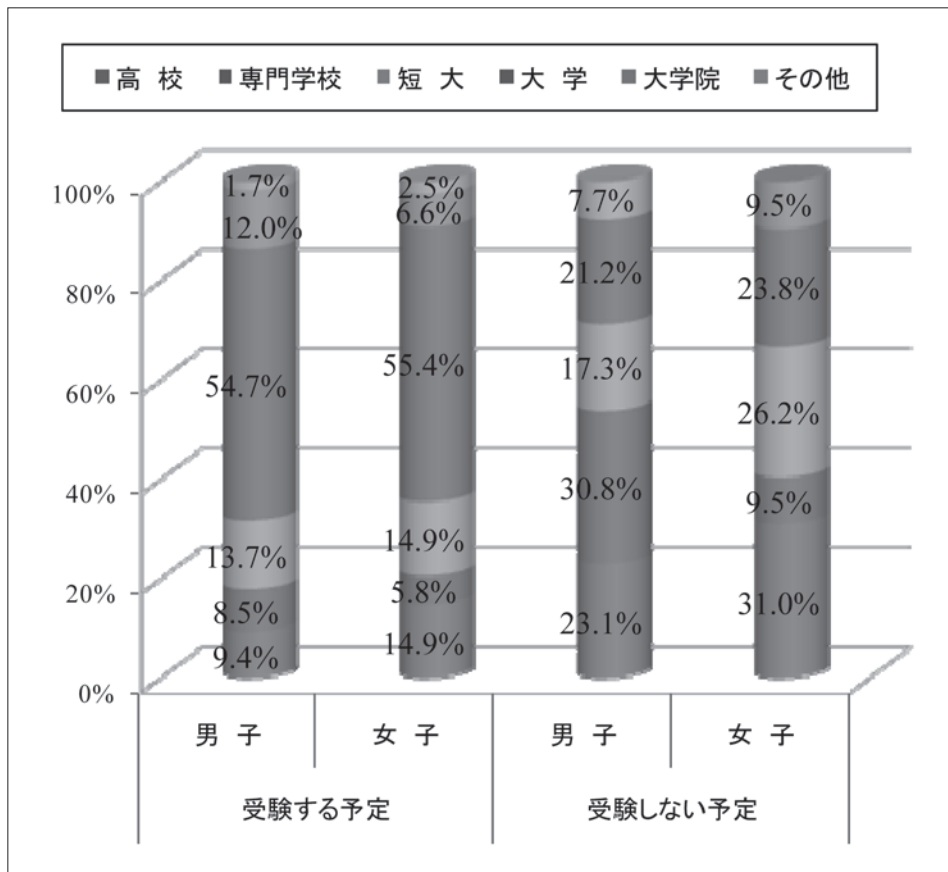

母親のスポーツ経験

	受験する予定				受験しない予定			
	男子		女子		男子		女子	
	%	(n)	%	(n)	%	(n)	%	(n)
経験あり	91.8%	(112)	88.6%	(109)	89.7%	(52)	92.9%	(39)
経験なし	8.2%	(10)	11.4%	(14)	10.3%	(6)	7.1%	(3)
合計	100.0%	(122)	100.0%	(123)	100.0%	(58)	100.0%	(42)

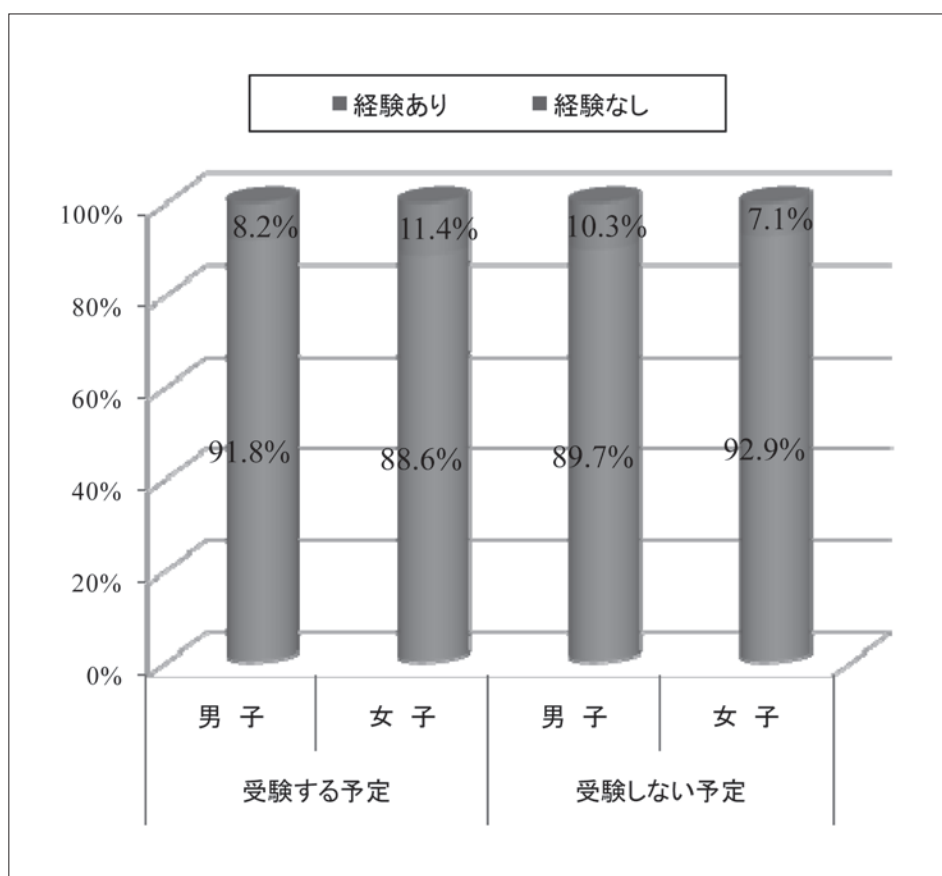

4-2. 公共スポーツ施設（地域）

経験ある習い事，おけい事

	札幌		広島	
	%	(n)	%	(n)
スポーツのみ	33.7%	(82)	18.2%	(30)
芸術のみ	5.8%	(14)	8.5%	(14)
両方（その他含む）	60.5%	(147)	73.3%	(121)
合計	100.0%	(243)	100.0%	(165)

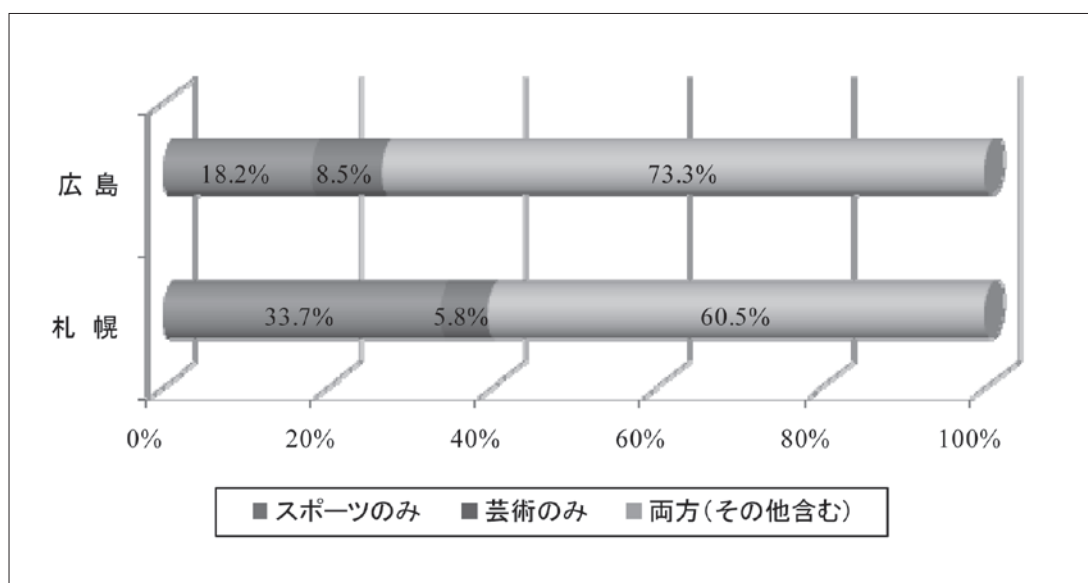

習い事・おけいご事に通っている日数

	札幌		広島	
	%	(n)	%	(n)
週1日	16.8%	(41)	15.5%	(25)
週2日	28.3%	(69)	24.8%	(40)
週3日	28.3%	(69)	25.5%	(41)
週4日	14.3%	(35)	23.0%	(37)
週5日	9.8%	(24)	8.1%	(13)
週6日	2.5%	(6)	3.1%	(5)
合計	100.0%	(244)	100.0%	(161)

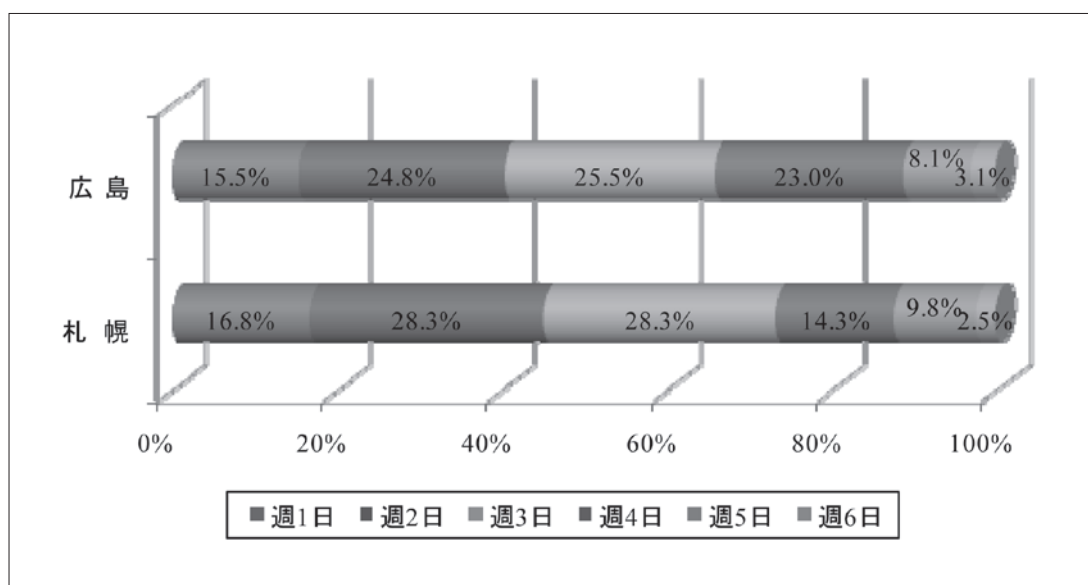

途中で習い事、おけいこ事をお辞めになった理由

	札幌		広島	
	%	(n)	%	(n)
子どもが嫌がった	28.5%	(70)	24.1%	(40)
月謝が高い	11.4%	(28)	10.8%	(18)
効果がない	10.2%	(25)	13.3%	(22)
心身に悪影響	0.8%	(2)	1.8%	(3)
引っ越しをした	13.4%	(33)	13.3%	(22)
親の自由な時間がない	1.2%	(3)	3.0%	(5)
送迎が大変	10.6%	(26)	15.7%	(26)
指導方法の不満	6.5%	(16)	6.0%	(10)
指導者への不満	5.7%	(14)	6.6%	(11)
親同士のトラブル	0.4%	(1)	0.6%	(1)
他にいい教室が見つかった	7.3%	(18)	6.6%	(11)
受験・進学準備	2.4%	(6)	4.8%	(8)
その他	28.0%	(69)	26.5%	(44)

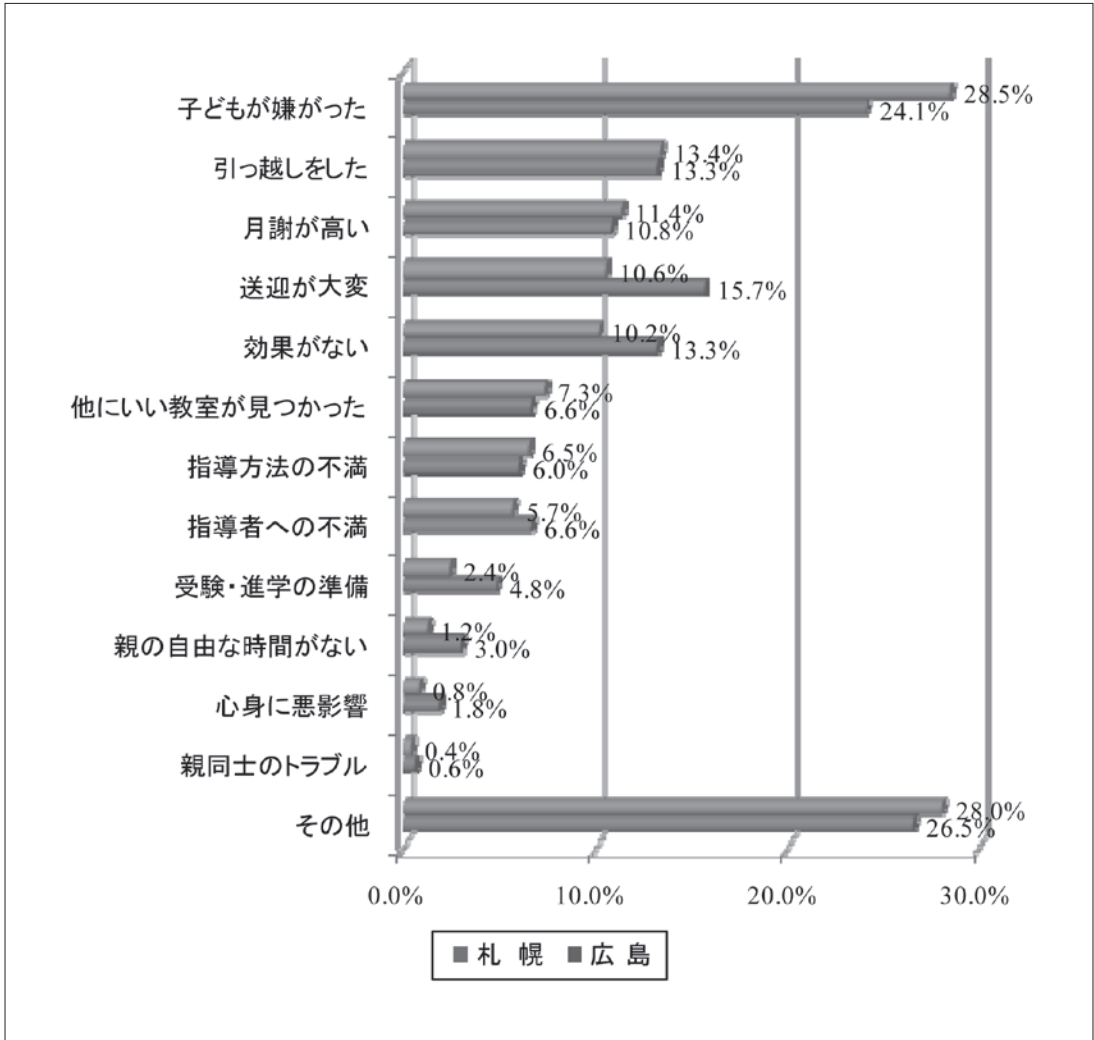

途中で習い事・おけいこ事を辞めた理由

家計全体の支出適正

	札幌		広島	
	%	(n)	%	(n)
～3%未満	31.4%	(76)	26.5%	(44)
3～5%未満	45.5%	(110)	42.2%	(70)
5～10%未満	20.2%	(49)	25.9%	(43)
10～15%未満	2.1%	(5)	4.2%	(7)
15%以上	0.8%	(2)	1.2%	(2)
合計	100.0%	(242)	100.0%	(166)

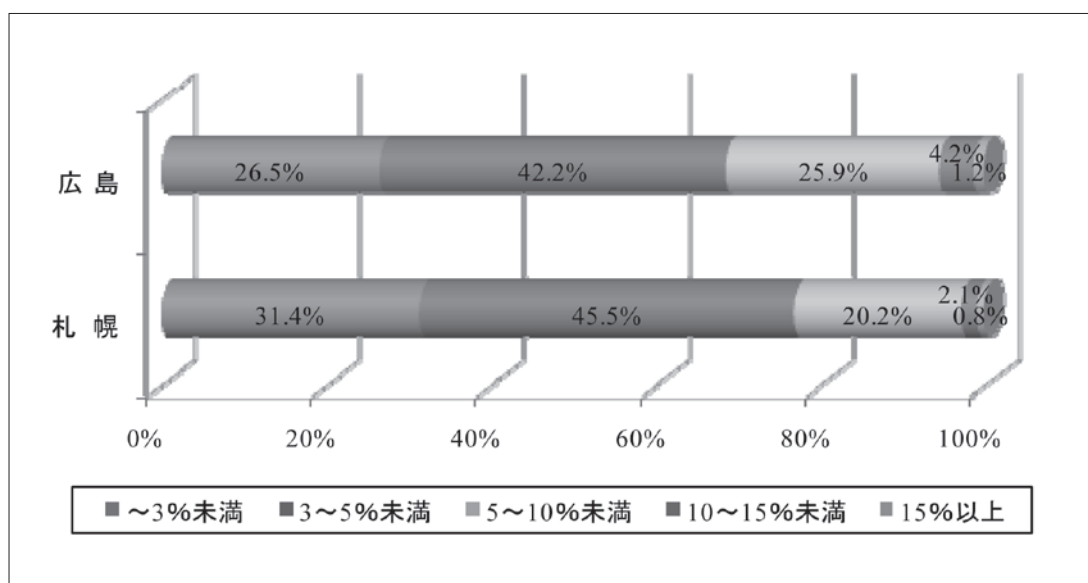

親の負担感

	札 幌		広 島	
	%	(n)	%	(n)
非常に負担	2.4%	(6)	3.0%	(5)
負 担	14.7%	(36)	11.0%	(18)
やや負担	44.5%	(109)	45.1%	(74)
あまり負担ではない	25.7%	(63)	29.3%	(48)
負担ではない	5.7%	(14)	6.7%	(11)
まったく負担ではない	6.9%	(17)	4.9%	(8)
合 計	100.0%	(245)	100.0%	(164)

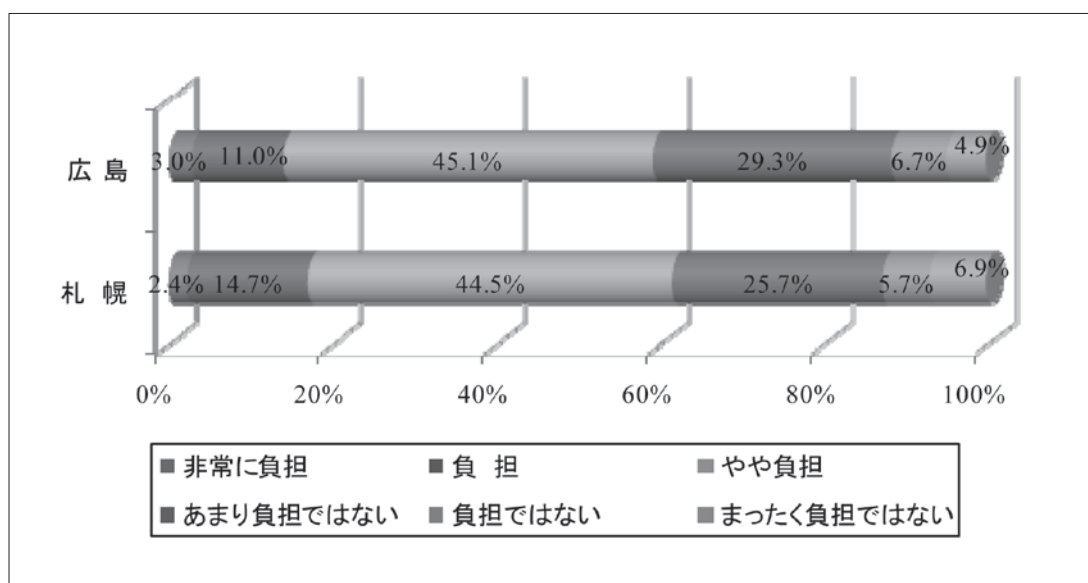

儉約・貯蓄の有無

	札幌		広島	
	%	(n)	%	(n)
必ずしている	11.8%	(29)	12.7%	(21)
している	19.1%	(47)	19.4%	(32)
多少している	35.8%	(88)	40.6%	(67)
あまりしていない	22.4%	(55)	18.2%	(30)
していない	8.5%	(21)	7.3%	(12)
全くしていない	2.4%	(6)	1.8%	(3)
合計	100.0%	(246)	100.0%	(165)

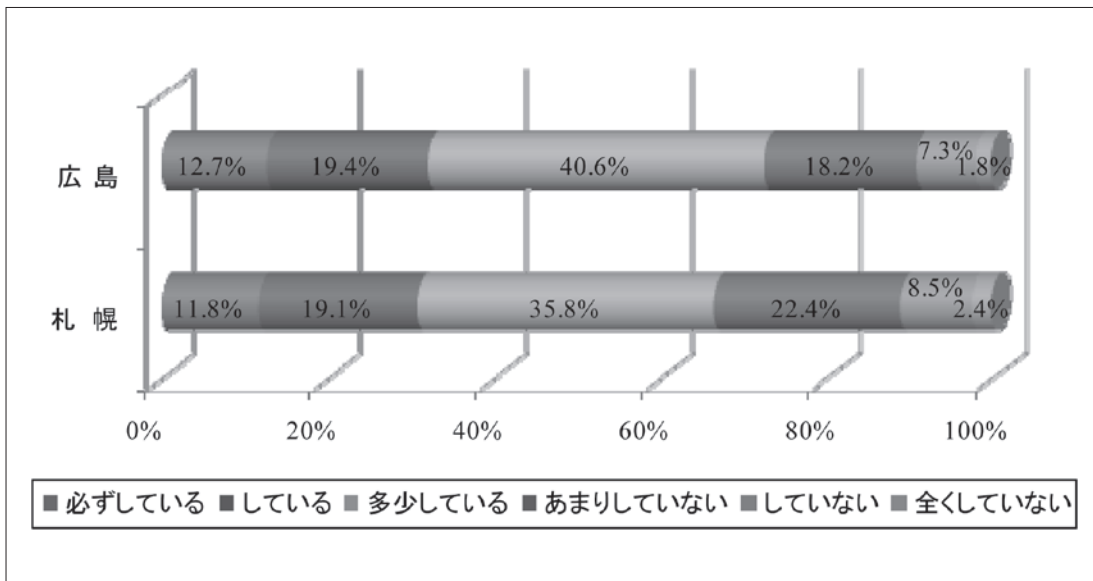

月謝と交通費等月額支出

	札幌		広島	
	%	(n)	%	(n)
～5千円未満	18.1%	(44)	9.7%	(16)
5千円～1万円未満	31.7%	(77)	27.3%	(45)
1万円～2万円未満	30.0%	(73)	37.6%	(62)
2万円～3万円未満	12.3%	(30)	12.7%	(21)
3万円～4万円未満	3.3%	(8)	7.9%	(13)
4万円以上	4.5%	(11)	4.8%	(8)
合計	100.0%	(243)	100.0%	(165)

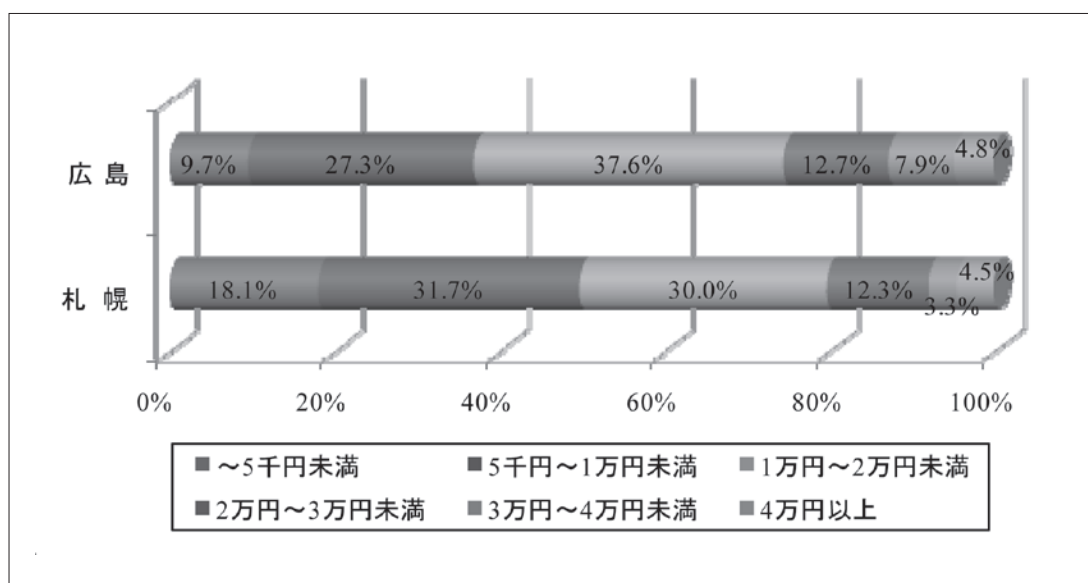

月謝以外にかかる年間支出

	札幌		広島	
	%	(n)	%	(n)
～2万円未満	59.1%	(143)	59.8%	(98)
2万円～4万円未満	23.6%	(57)	14.0%	(23)
4万円～6万円未満	7.9%	(19)	12.8%	(21)
6万円～8万円未満	1.2%	(3)	4.9%	(8)
8万円～10万円未満	2.9%	(7)	3.7%	(6)
10万円以上	5.4%	(13)	4.9%	(8)
合計	100.0%	(242)	100.0%	(164)

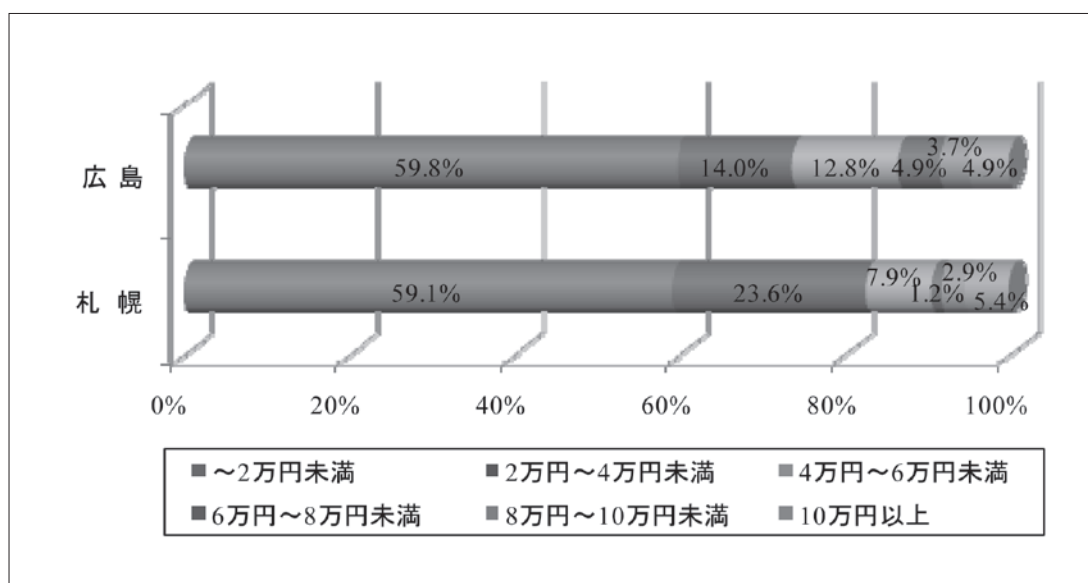

月謝の負担者

	札 幌		広 島	
	%	(n)	%	(n)
親	99.2%	(242)	100.0%	(163)
祖父母（父方）	0.0%	(0)	0.0%	(0)
祖父母（母方）	0.4%	(1)	0.0%	(0)
その他	0.4%	(1)	0.0%	(0)
合 計	100.0%	(244)	100.0%	(163)

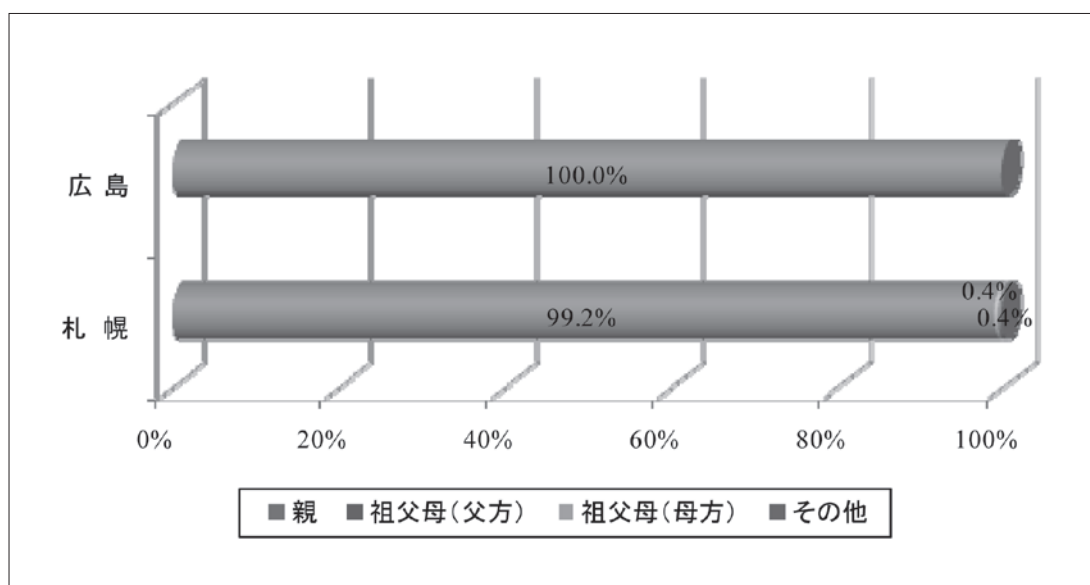

海外研修や海外合宿の参加について

	札幌		広島	
	%	(n)	%	(n)
必ず参加させる	0.8%	(2)	0.6%	(1)
参加させる	4.1%	(10)	6.7%	(1)
多分参加させる	37.2%	(90)	45.7%	(75)
多分参加させない	41.7%	(101)	34.8%	(57)
参加させない	11.6%	(28)	9.1%	(15)
絶対参加させない	4.5%	(11)	3.0%	(5)
合計	100.0%	(242)	100.0%	(164)

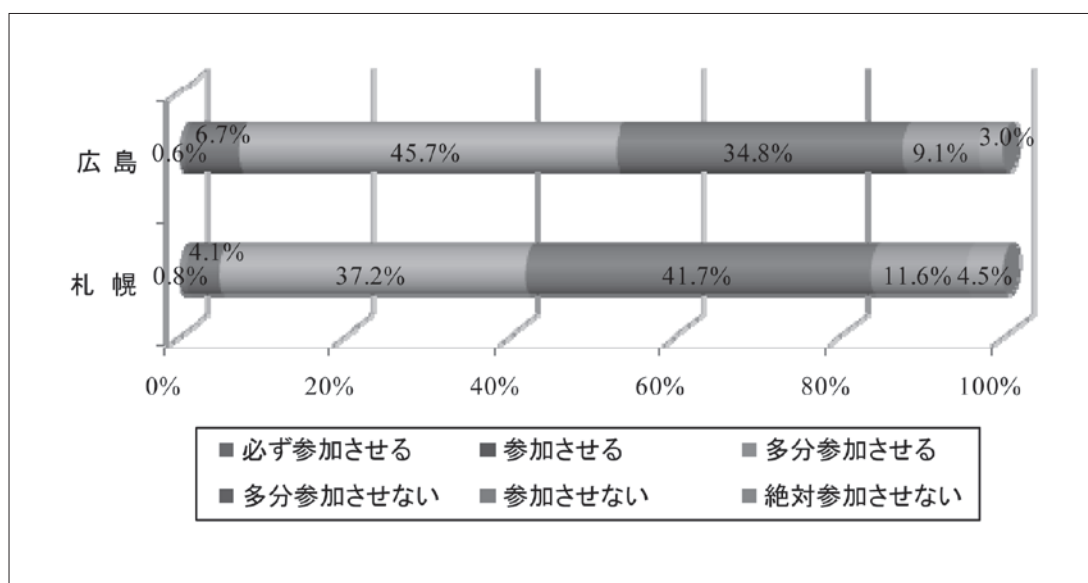

勉強より遊びやスポーツ等の体験が大切だ

	札幌		広島	
	%	(n)	%	(n)
非常にそう思う	1.2%	(3)	0.0%	(0)
そう思う	4.5%	(11)	3.0%	(5)
ややそう思う	18.0%	(44)	11.0%	(18)
あまりそう思わない	42.0%	(103)	42.7%	(70)
そう思わない	25.7%	(63)	34.8%	(57)
全くそう思わない	8.6%	(21)	8.5%	(14)
合計	100.0%	(245)	100.0%	(164)

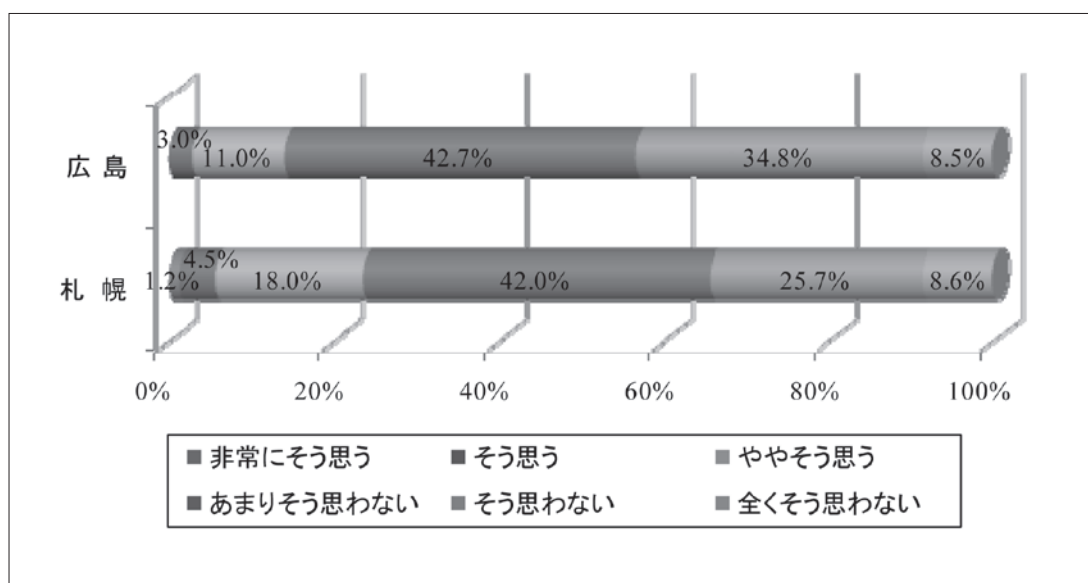

ピアノや水泳などの能力を伸ばすには早い時期がいい

	札幌		広島	
	%	(n)	%	(n)
そう思う	2.0%	(5)	3.0%	(5)
ややそう思う	19.5%	(48)	15.2%	(25)
あまりそう思わない	31.3%	(77)	37.6%	(62)
そう思わない	33.3%	(82)	32.7%	(54)
全くそう思わない	13.8%	(34)	11.5%	(19)
合計	100.0%	(246)	100.0%	(165)

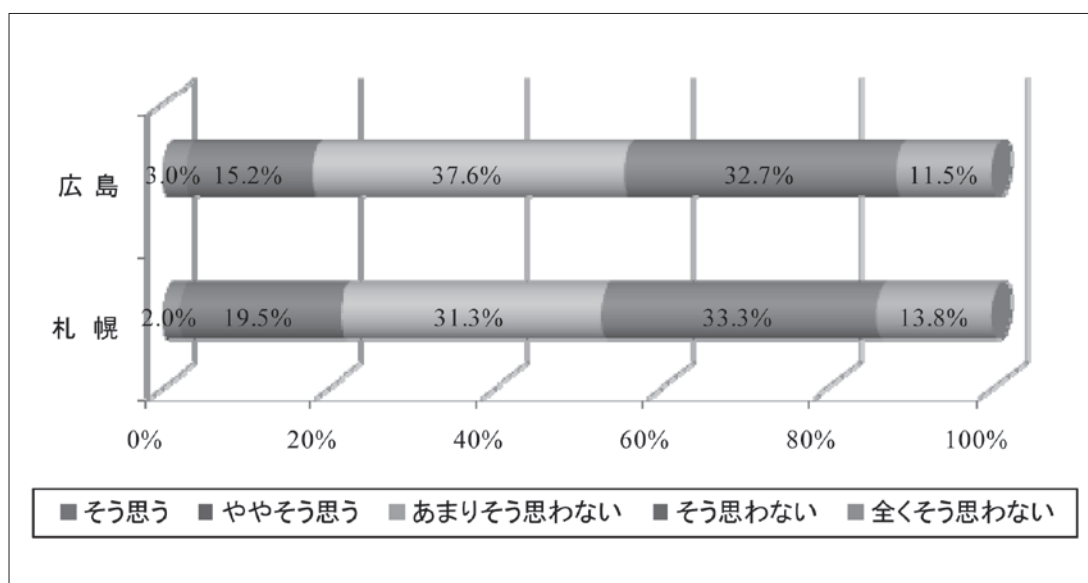

他の子に劣らないぐらいの勉強はさせておきたい

	札幌		広島	
	%	(n)	%	(n)
非常にそう思う	0.4%	(1)	0.0%	(0)
そう思う	1.2%	(3)	1.2%	(2)
ややそう思う	12.7%	(31)	7.8%	(13)
あまりそう思わない	35.9%	(88)	29.5%	(49)
そう思わない	32.7%	(80)	44.6%	(74)
全くそう思わない	17.1%	(42)	16.9%	(28)
合計	100.0%	(245)	100.0%	(166)

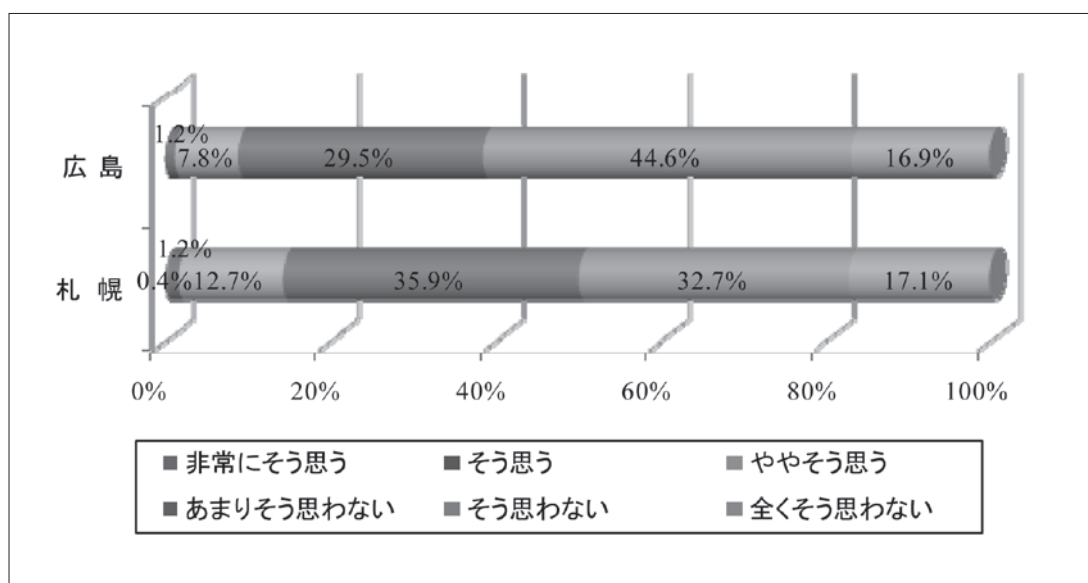

自分の支出を抑えても子どもの教育支出を優先させたい

	札幌		広島	
	%	(n)	%	(n)
非常にそう思う	1.2%	(3)	0.6%	(1)
そう思う	3.3%	(8)	1.2%	(2)
ややそう思う	20.0%	(49)	14.0%	(23)
あまりそう思わない	40.0%	(98)	43.3%	(71)
そう思わない	28.2%	(69)	32.9%	(54)
全くそう思わない	7.3%	(18)	7.9%	(13)
合計	100.0%	(245)	100.0%	(164)

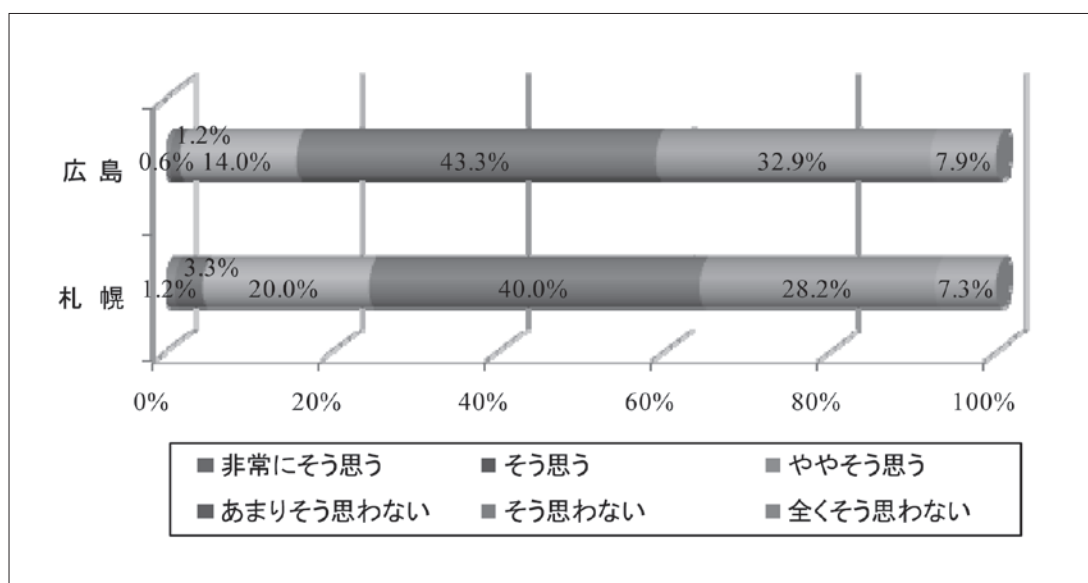

小学校の行事には毎回参加したい

	札幌		広島	
	%	(n)	%	(n)
非常にそう思う	0.8%	(2)	0.0%	(0)
そう思う	0.4%	(1)	1.8%	(3)
ややそう思う	9.0%	(22)	1.2%	(2)
あまりそう思わない	23.3%	(57)	19.4%	(32)
そう思わない	41.6%	(102)	45.5%	(75)
全くそう思わない	24.9%	(61)	32.1%	(53)
合計	100.0%	(245)	100.0%	(165)

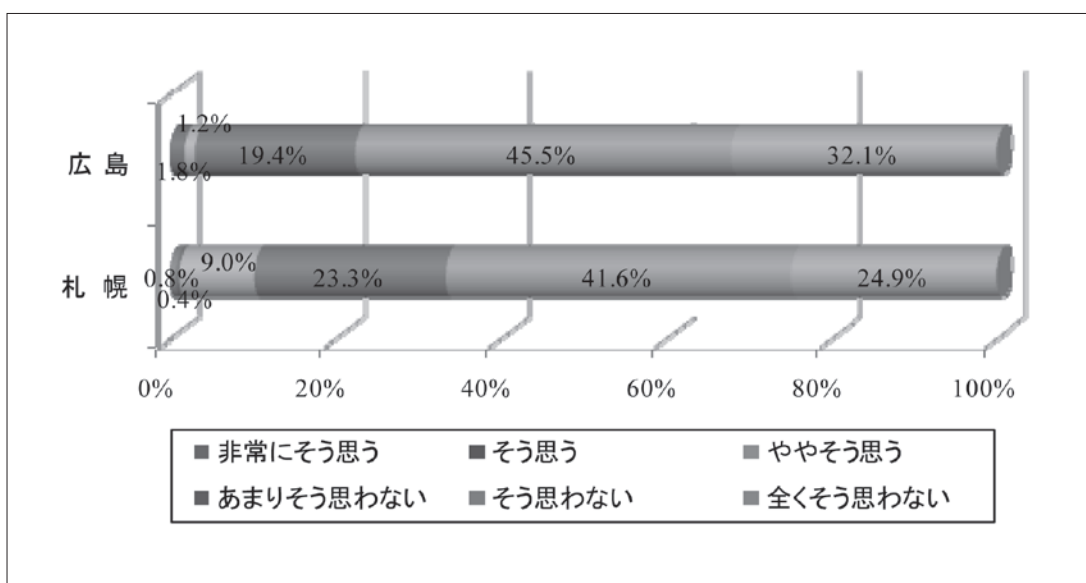

年 齢

	札 幌		広 島	
	%	(n)	%	(n)
6～9 歳	39.0%	(96)	57.2%	(95)
10～12 歳	61.0%	(150)	42.8%	(71)
合 計	100.0%	(246)	100.0%	(166)

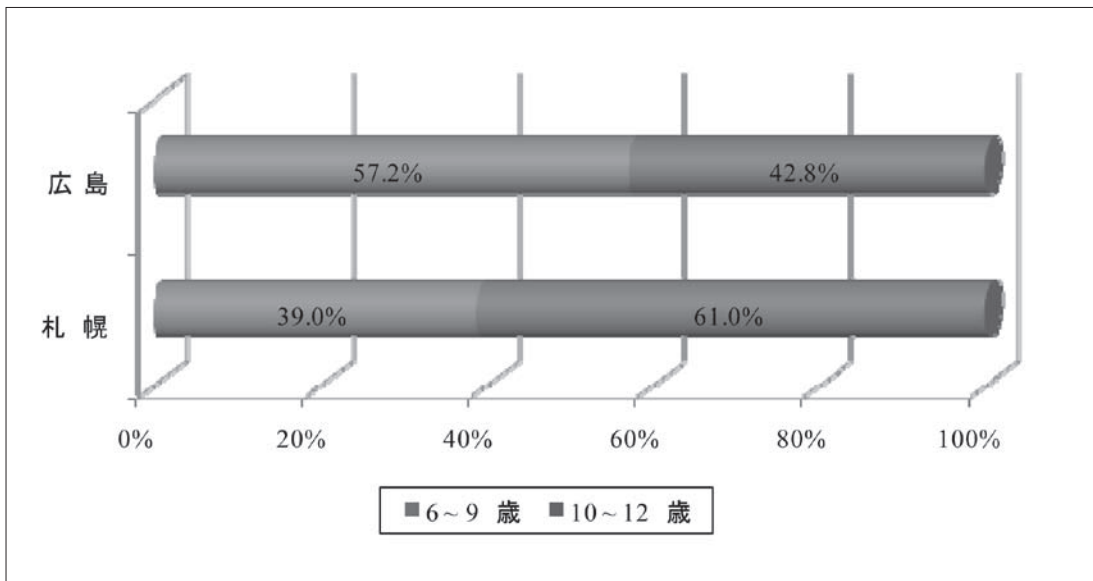

性 別

	札 幌		広 島	
	%	(n)	%	(n)
男 子	51.4%	(126)	45.8%	(76)
女 子	48.6%	(119)	54.2%	(90)
合 計	100.0%	(245)	100.0%	(166)

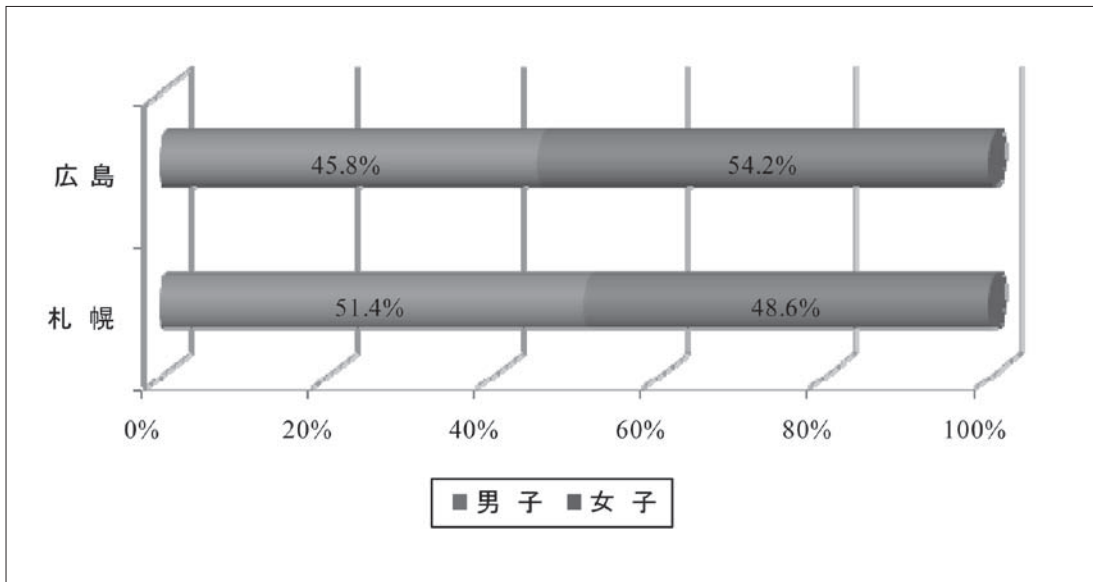

出生順位

	札 幌		広 島	
	%	(n)	%	(n)
1 番目	56.1%	(137)	64.2%	(106)
2 番目	33.2%	(81)	27.3%	(45)
3 番目以上	10.7%	(26)	8.5%	(14)
合 計	100.0%	(244)	100.0%	(165)

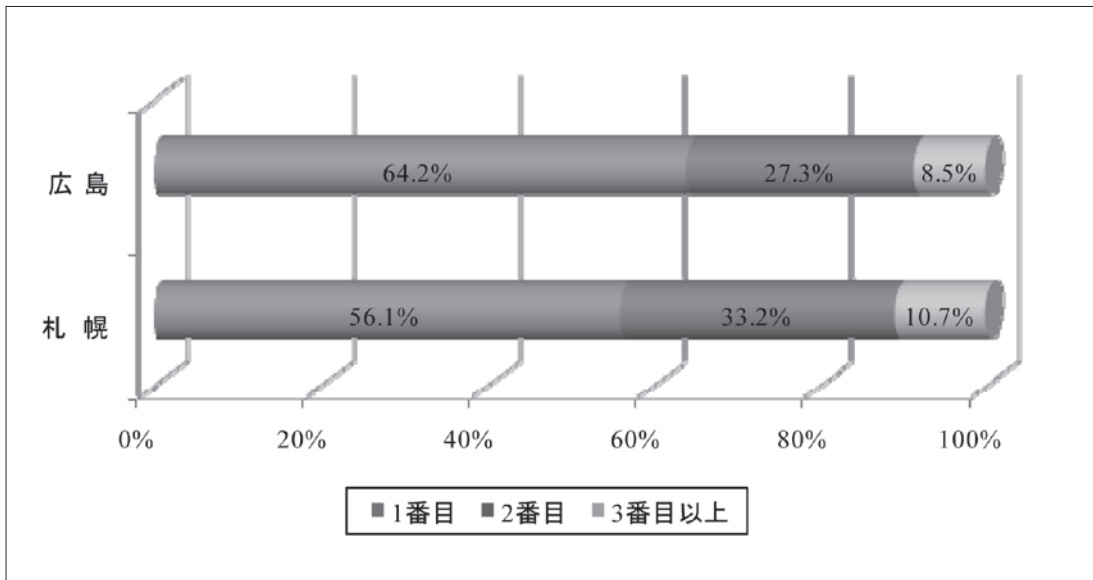

中学受験の予定

	札幌		広島	
	%	(n)	%	(n)
受験する予定	6.1%	(15)	30.1%	(49)
受験しない予定	93.9%	(230)	69.9%	(114)
合計	100.0%	(245)	100.0%	(163)

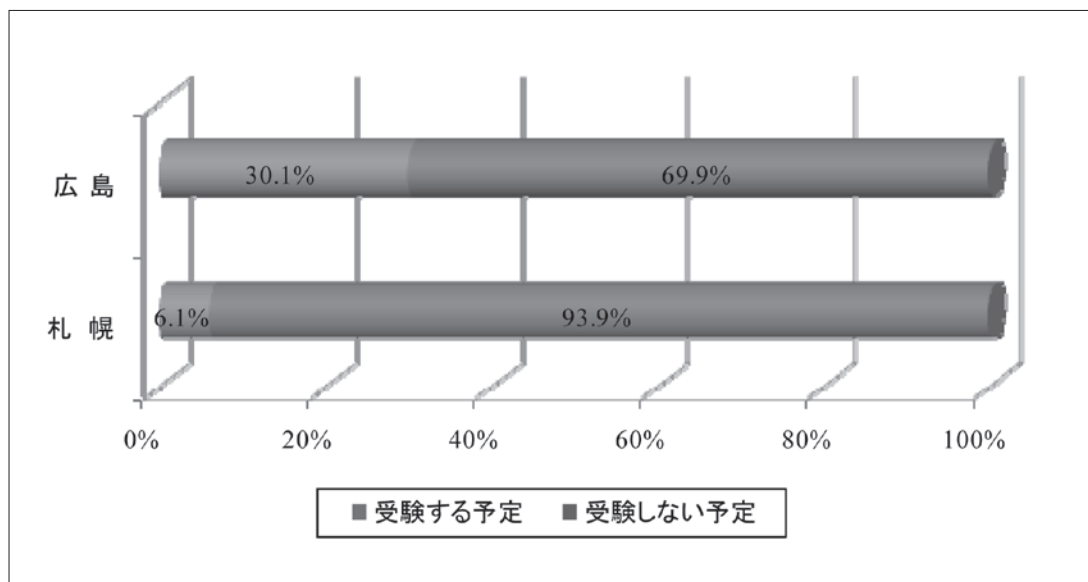

中学校での運動部活動

	札幌		広島	
	%	(n)	%	(n)
学校部活動優先	72.4%	(157)	84.8%	(128)
現在の活動を優先	18.0%	(39)	12.6%	(19)
部活動はしない	9.7%	(21)	2.6%	(4)
合計	100.0%	(217)	100.0%	(151)

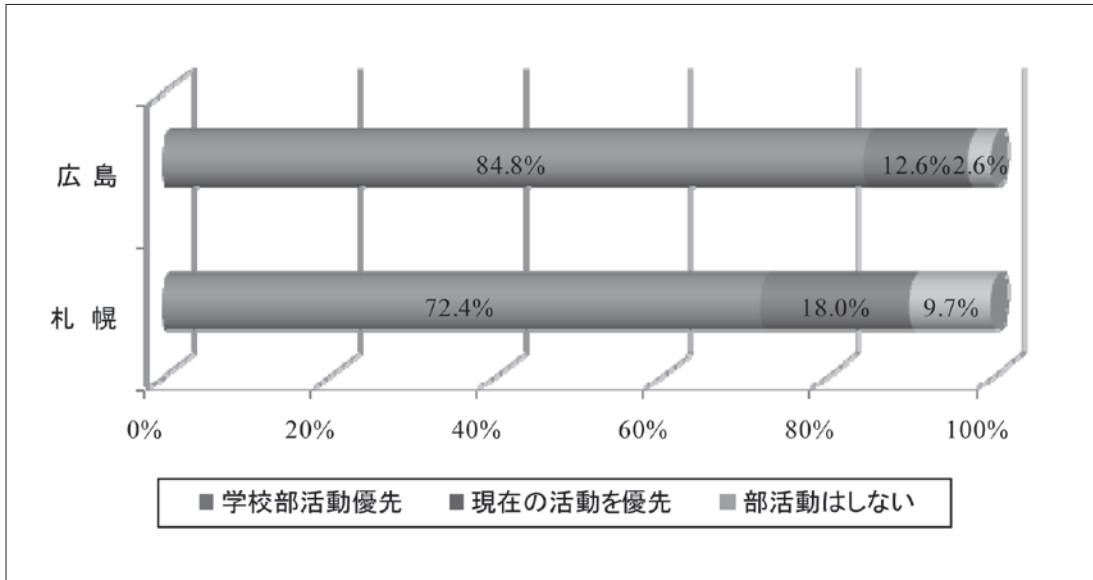

今後させたい習い事，おけいこ事

	札 幌		広 島	
	%	(n)	%	(n)
スポーツ系のみ	17.1%	(42)	13.9%	(23)
学・芸術系のみ	37.0%	(91)	41.0%	(68)
両 方	29.3%	(72)	33.1%	(55)
本人の希望	4.1%	(10)	4.2%	(7)
習い事は考えていない	10.6%	(26)	4.8%	(8)
未 定	2.0%	(5)	3.0%	(5)
合 計	100.0%	(246)	100.0%	(166)

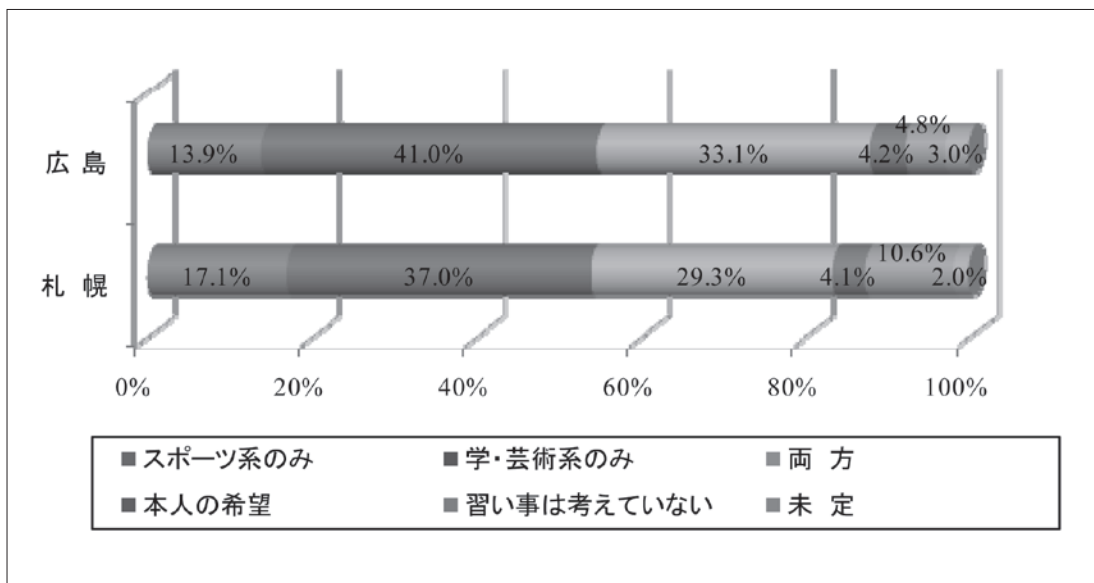

保護者の年齢

	札幌		広島	
	%	(n)	%	(n)
20歳代	0.8%	(2)	0.0%	(0)
30歳代	43.4%	(106)	45.5%	(75)
40歳代	53.7%	(131)	53.9%	(89)
50歳代	1.6%	(4)	0.6%	(1)
60歳以上	0.4%	(1)	0.0%	(0)
合計	100.0%	(244)	100.0%	(165)

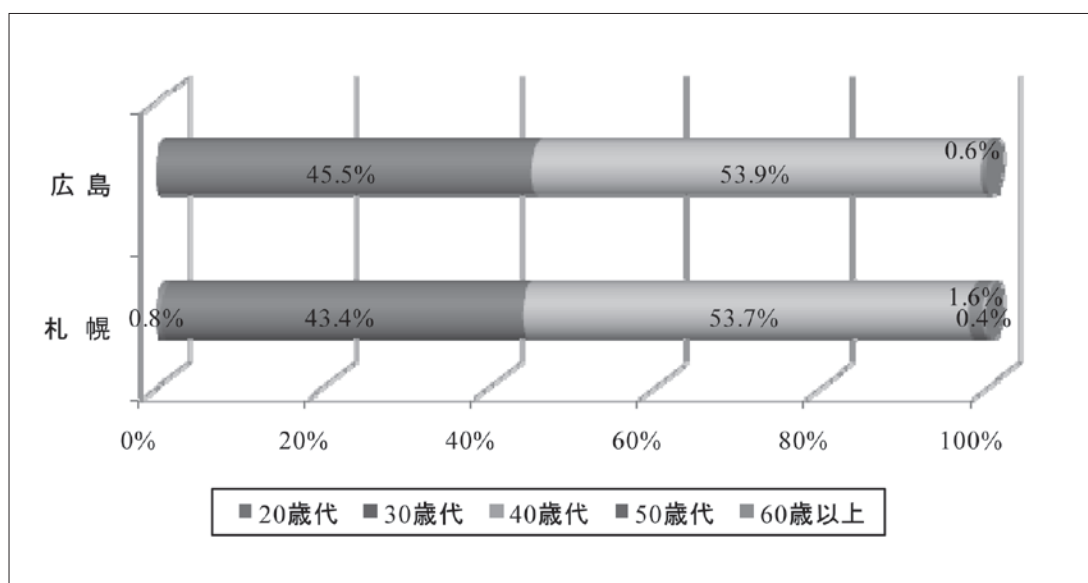

職 業

	札 幌		広 島	
	%	(n)	%	(n)
会社員	34.3%	(82)	35.0%	(56)
公務員	6.7%	(16)	7.5%	(12)
自営業	5.4%	(13)	6.9%	(11)
パートタイマー	20.9%	(50)	17.5%	(28)
派遣社員	0.8%	(2)	1.9%	(3)
嘱託職員	1.3%	(3)	0.0%	(0)
専業主婦	28.0%	(67)	30.0%	(48)
無 職	0.4%	(1)	0.0%	(0)
その他	2.1%	(5)	1.3%	(2)
合 計	100.0%	(239)	100.0%	(160)

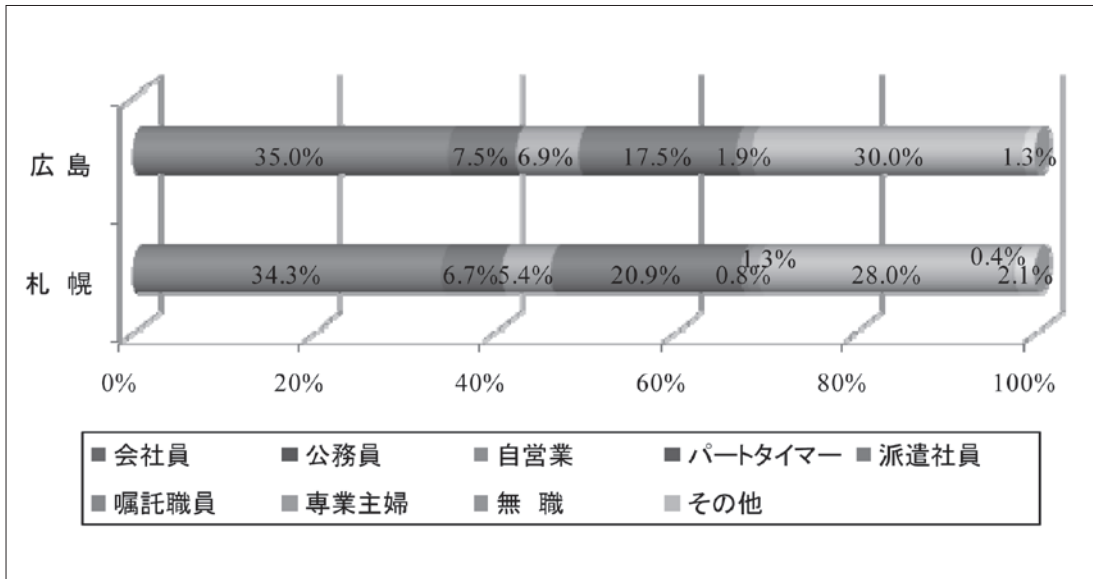

最終学歴

	札 幌		広 島	
	%	(n)	%	(n)
高 校	31.8%	(76)	17.3%	(28)
専門学校	14.2%	(34)	8.6%	(14)
短 大	24.3%	(58)	28.4%	(46)
大 学	27.6%	(66)	43.2%	(70)
大学院	1.3%	(3)	2.5%	(4)
その他	0.8%	(2)	0.0%	(0)
合 計	100.0%	(239)	100.0%	(162)

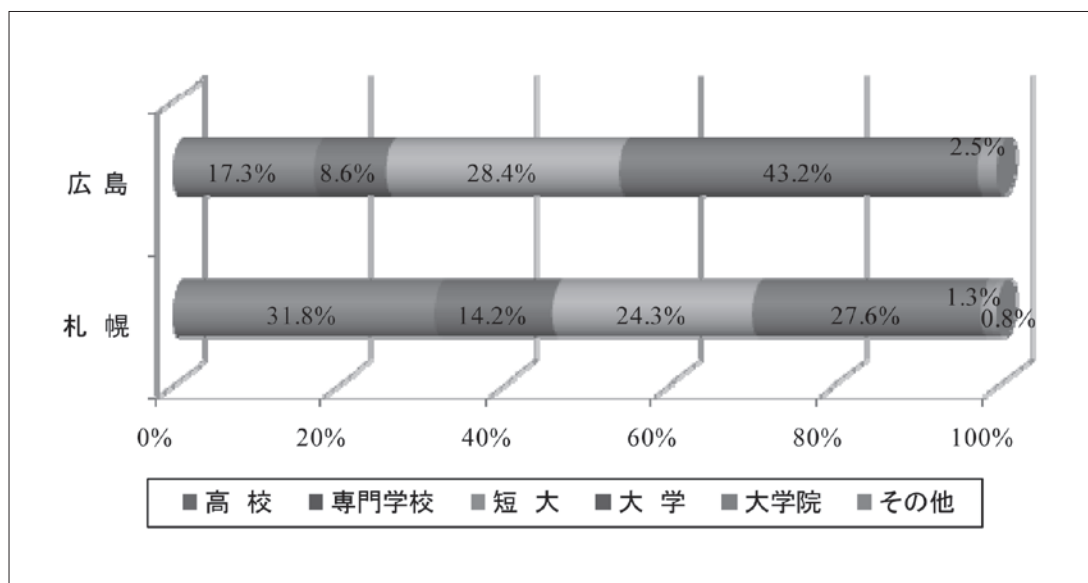

母親のスポーツ経験

	札幌		広島	
	%	(n)	%	(n)
経験あり	86.6%	(213)	91.0%	(151)
経験なし	13.4%	(33)	9.0%	(15)
合計	100.0%	(246)	100.0%	(166)

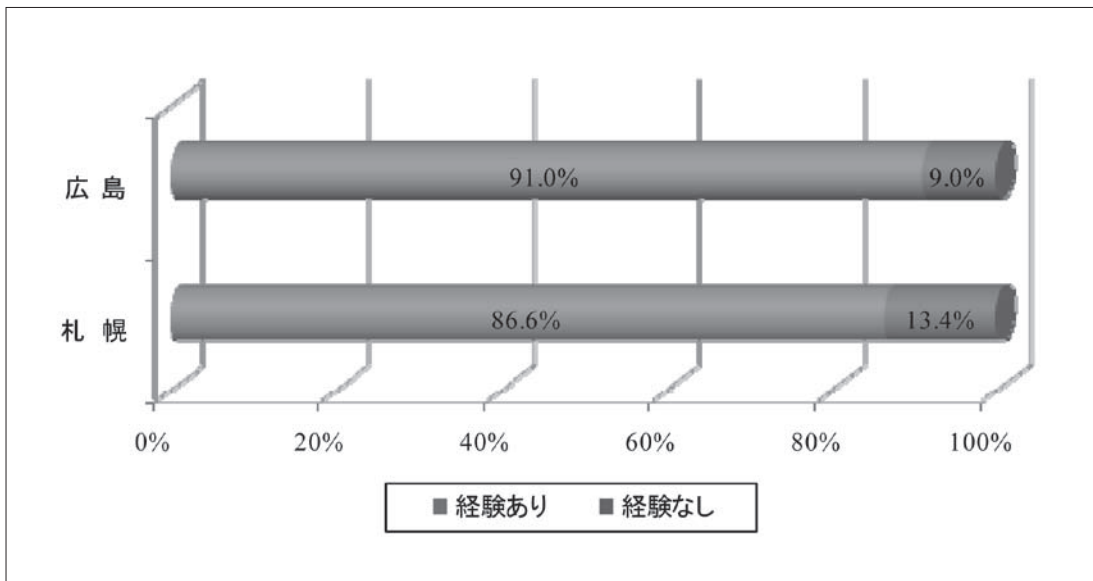

4-3. 公共スポーツ施設（性別）

経験のある習い事，おけいこ事

	男 子		女 子	
	%	(n)	%	(n)
スポーツのみ	35.7%	(71)	19.2%	(40)
芸術のみ	3.0%	(6)	10.6%	(22)
両方（その他含む）	61.3%	(122)	70.2%	(146)
合 計	100.0%	(199)	100.0%	(208)

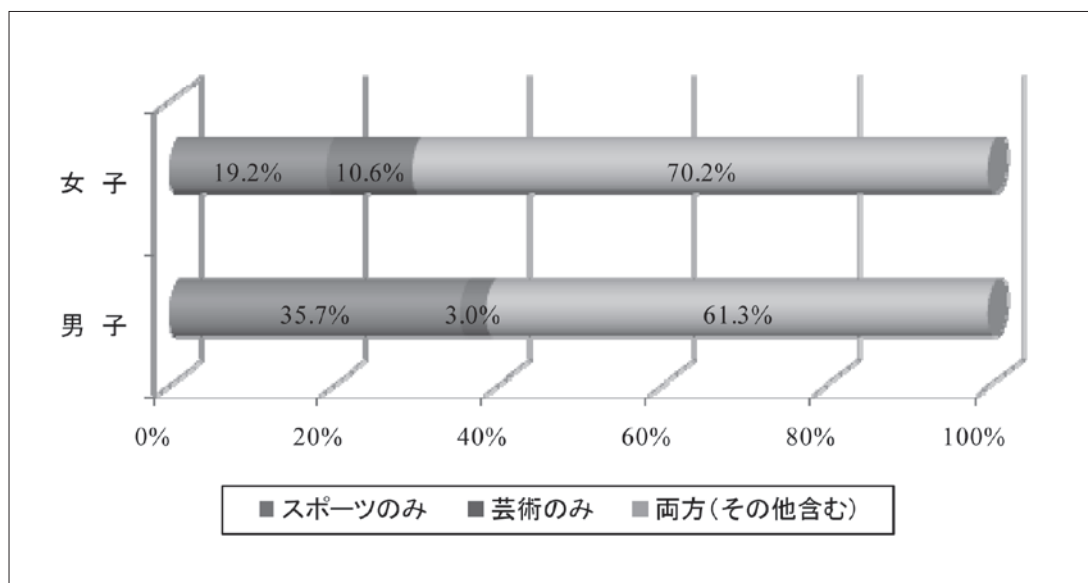

習い事・おけいご事に通っている日数

	男 子		女 子	
	%	(n)	%	(n)
週 1 日	15.1%	(30)	17.1%	(35)
週 2 日	28.6%	(57)	25.4%	(52)
週 3 日	25.6%	(51)	28.8%	(59)
週 4 日	17.6%	(35)	18.0%	(37)
週 5 日	10.1%	(20)	8.3%	(17)
週 6 日	3.0%	(6)	2.4%	(5)
毎 日	0.0%	(0)	0.0%	(0)
合 計	100.0%	(199)	100.0%	(205)

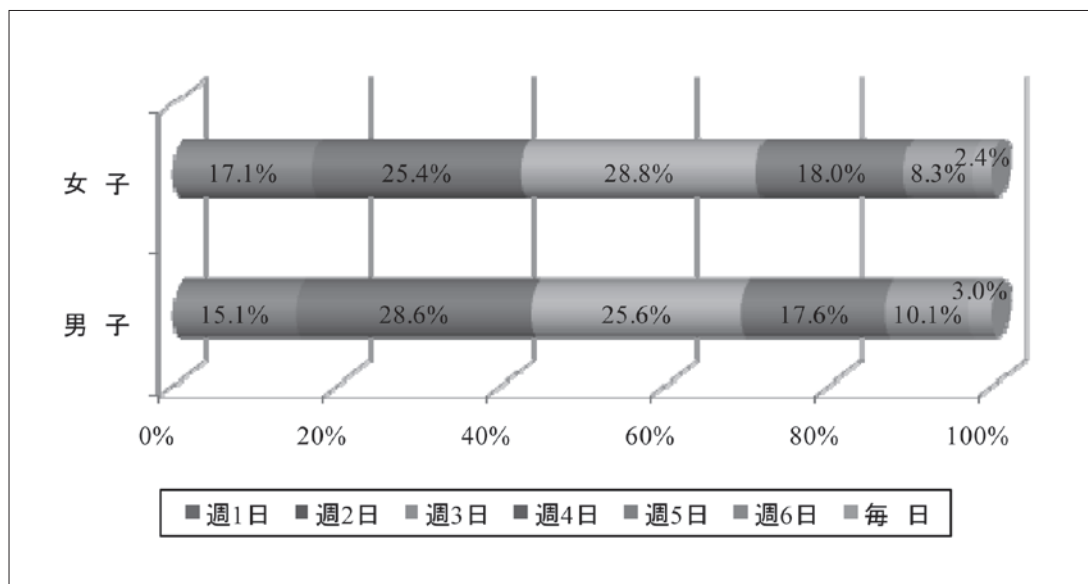

途中で習い事、おけいこ事をお辞めになった理由

	男 子		女 子	
	%	(n)	%	(n)
子どもが嫌がった	31.2%	(63)	22.5%	(47)
月謝が高い	12.9%	(26)	9.1%	(19)
効果がない	12.9%	(26)	10.0%	(21)
心身に悪影響	1.5%	(3)	1.0%	(2)
引っ越しをした	10.9%	(22)	15.8%	(33)
親の自由な時間がない	2.0%	(4)	1.9%	(4)
送迎が大変	12.4%	(25)	12.9%	(27)
指導方法の不満	6.4%	(13)	6.2%	(13)
指導者への不満	5.4%	(11)	6.7%	(14)
親同士のトラブル	1.0%	(2)	0.0%	(0)
他にいい教室が見つかった	4.5%	(9)	9.6%	(20)
受験・進学準備	3.5%	(7)	3.3%	(7)
その他	23.8%	(48)	30.6%	(64)

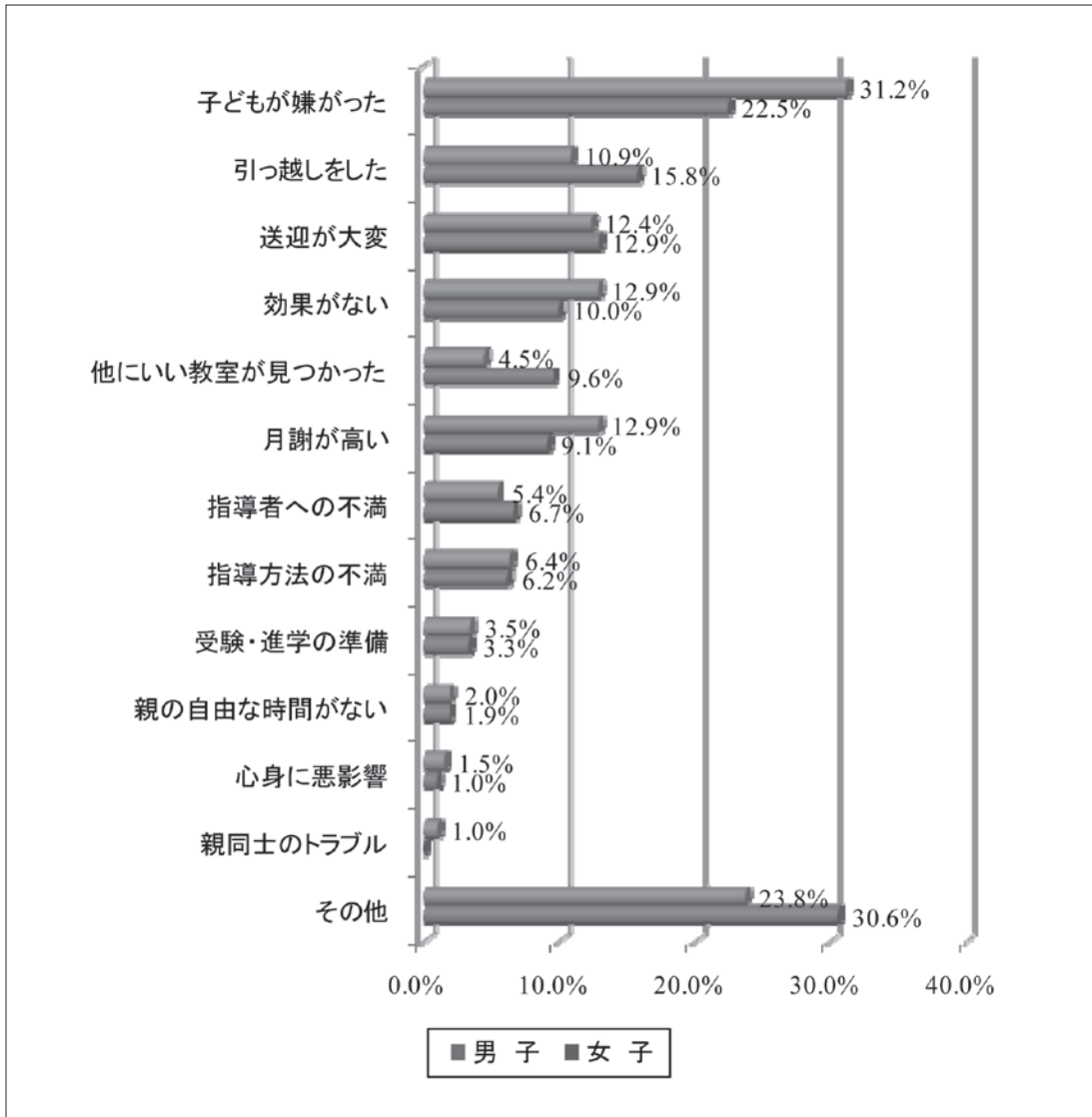

途中で習い事、おけいこ事を辞めた理由

家計全体の支出適正

	男 子		女 子	
	%	(n)	%	(n)
～3%未満	32.2%	(64)	26.4%	(55)
3～5%未満	44.2%	(88)	44.2%	(92)
5～10%未満	21.1%	(42)	24.0%	(50)
10～15%未満	1.5%	(3)	4.3%	(9)
15%以上	1.0%	(2)	1.0%	(2)
合 計	100.0%	(199)	100.0%	(208)

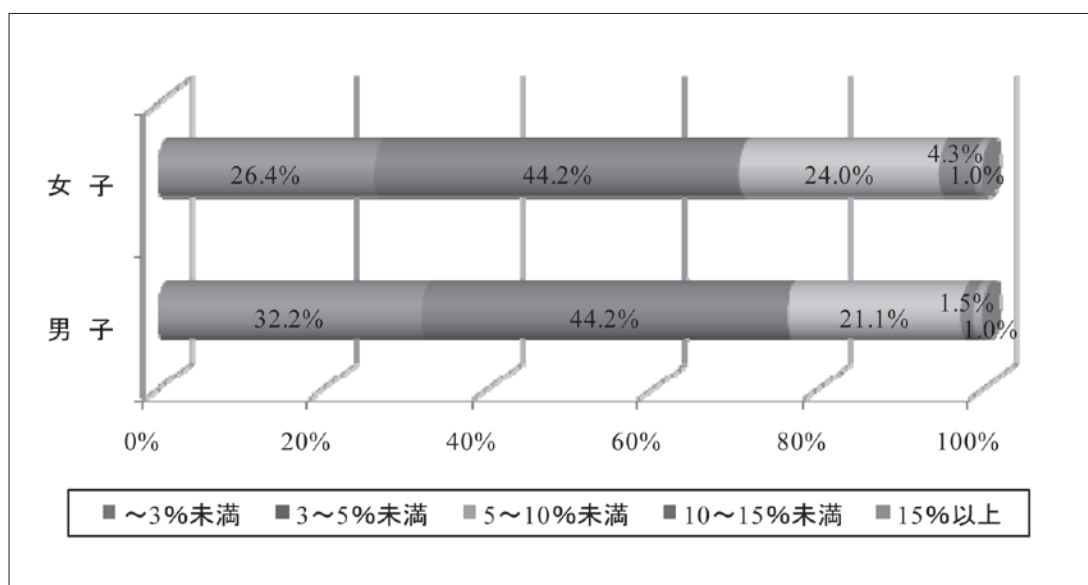

親の負担感

	男 子		女 子	
	%	(n)	%	(n)
非常に負担	3.5%	(7)	1.9%	(4)
負 担	12.6%	(25)	13.9%	(29)
やや負担	40.7%	(81)	48.8%	(102)
あまり負担ではない	30.2%	(60)	23.9%	(50)
負担ではない	6.0%	(12)	6.2%	(13)
まったく負担ではない	7.0%	(14)	5.3%	(11)
合 計	100.0%	(199)	100.0%	(209)

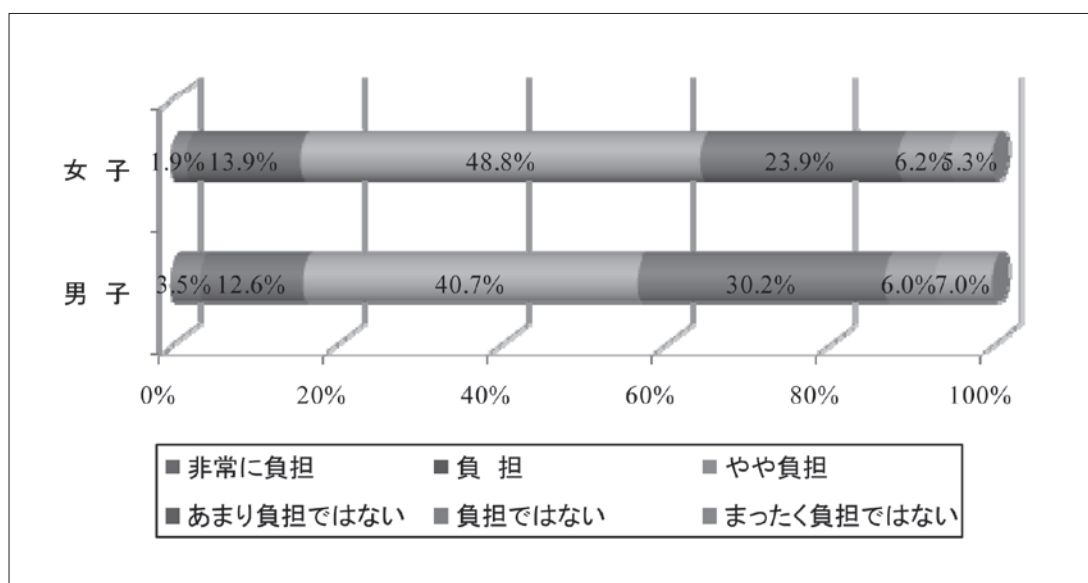

儉約・貯蓄の有無

	男 子		女 子	
	%	(n)	%	(n)
必ずしている	9.5%	(19)	14.8%	(31)
している	18.9%	(38)	19.6%	(41)
多少している	40.8%	(82)	34.9%	(73)
あまりしていない	19.4%	(39)	22.0%	(46)
していない	9.0%	(18)	6.7%	(14)
全くしていない	2.5%	(5)	1.9%	(4)
合 計	100.0%	(201)	100.0%	(209)

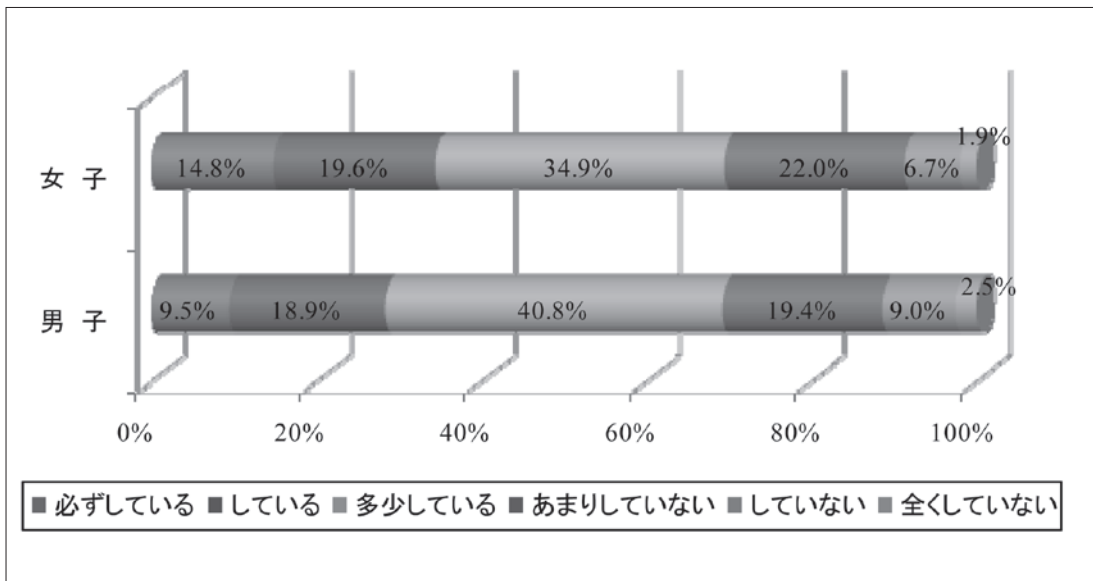

月謝と交通費等月額支出

	男 子		女 子	
	%	(n)	%	(n)
～5千円未満	19.1%	(38)	10.1%	(21)
5千円～1万円未満	29.6%	(59)	30.3%	(63)
1万円～2万円未満	30.2%	(60)	36.1%	(75)
2万円～3万円未満	11.6%	(23)	13.5%	(28)
3万円～4万円未満	5.5%	(11)	4.8%	(10)
4万円以上	4.0%	(8)	5.3%	(11)
合 計	100.0%	(199)	100.0%	(208)

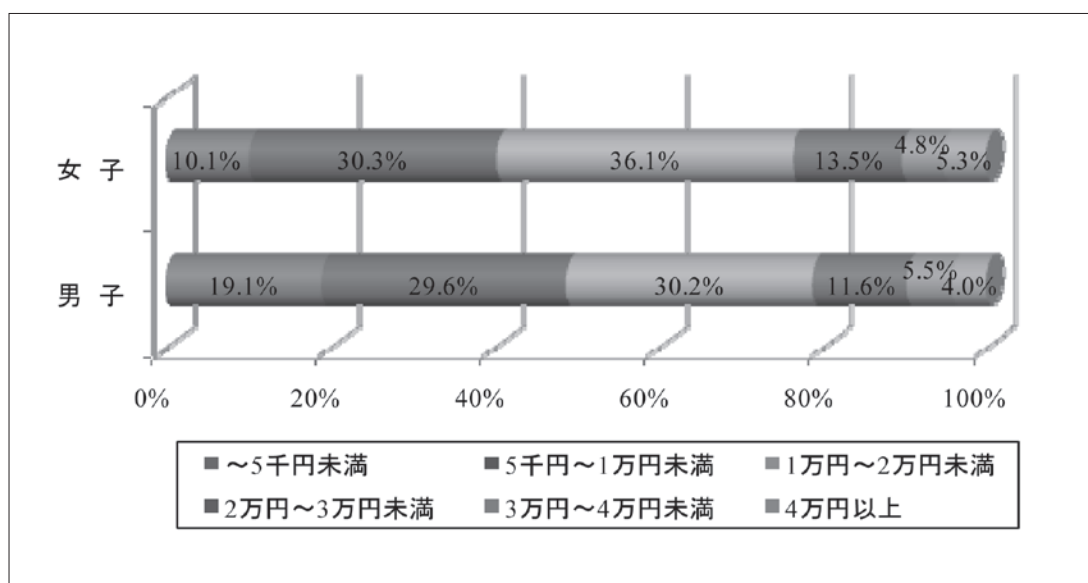

月謝以外にかかる年間支出

	男 子		女 子	
	%	(n)	%	(n)
～2万円未満	58.1%	(115)	60.4%	(125)
2万円～4万円未満	21.2%	(42)	18.4%	(38)
4万円～6万円未満	10.1%	(20)	9.7%	(20)
6万円～8万円未満	3.5%	(7)	1.9%	(4)
8万円～10万円未満	2.5%	(5)	3.9%	(8)
10万円以上	4.5%	(9)	5.8%	(12)
合 計	100.0%	(198)	100.0%	(207)

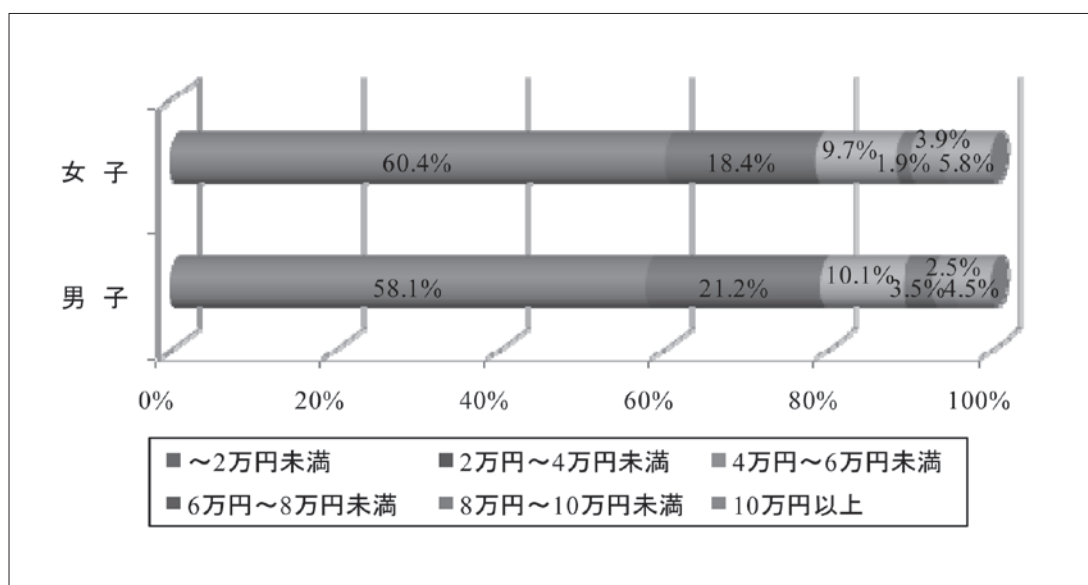

月謝の負担者

	男 子		女 子	
	%	(n)	%	(n)
親	100.0%	(200)	99.0%	(204)
祖父母 (父方)	0.0%	(0)	0.0%	(0)
祖父母 (母方)	0.0%	(0)	0.5%	(1)
その他	0.0%	(0)	0.5%	(1)
合 計	100.0%	(200)	100.0%	(206)

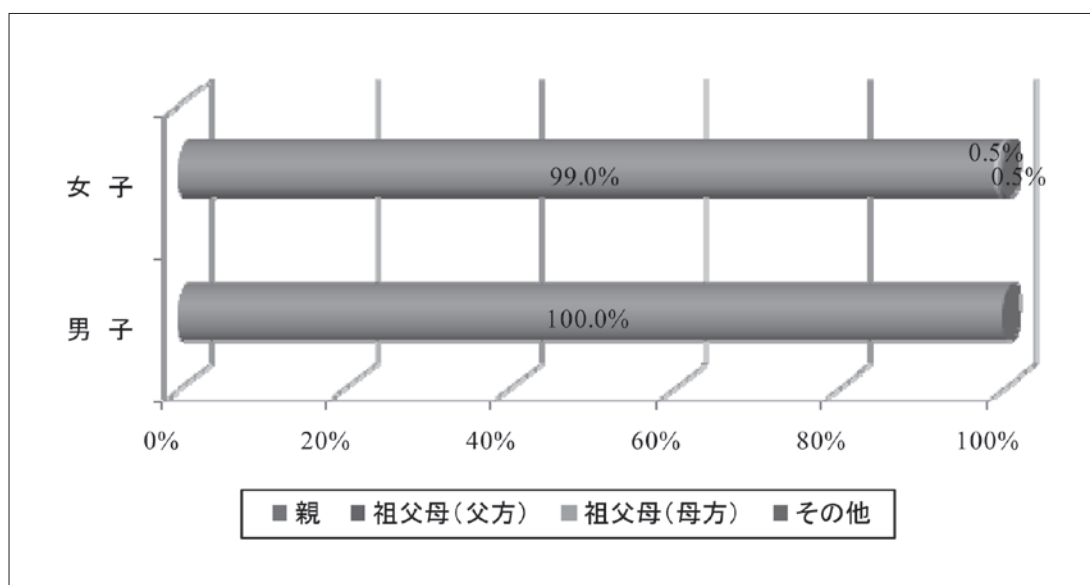

海外研修や海外合宿の参加について

	男 子		女 子	
	%	(n)	%	(n)
必ず参加させる	0.5%	(1)	1.0%	(2)
参加させる	5.0%	(10)	5.4%	(11)
多分参加させる	39.5%	(79)	42.0%	(86)
多分参加させない	38.0%	(76)	39.5%	(81)
参加させない	11.5%	(23)	9.8%	(20)
絶対参加させない	5.5%	(11)	2.4%	(5)
合 計	100.0%	(200)	100.0%	(205)

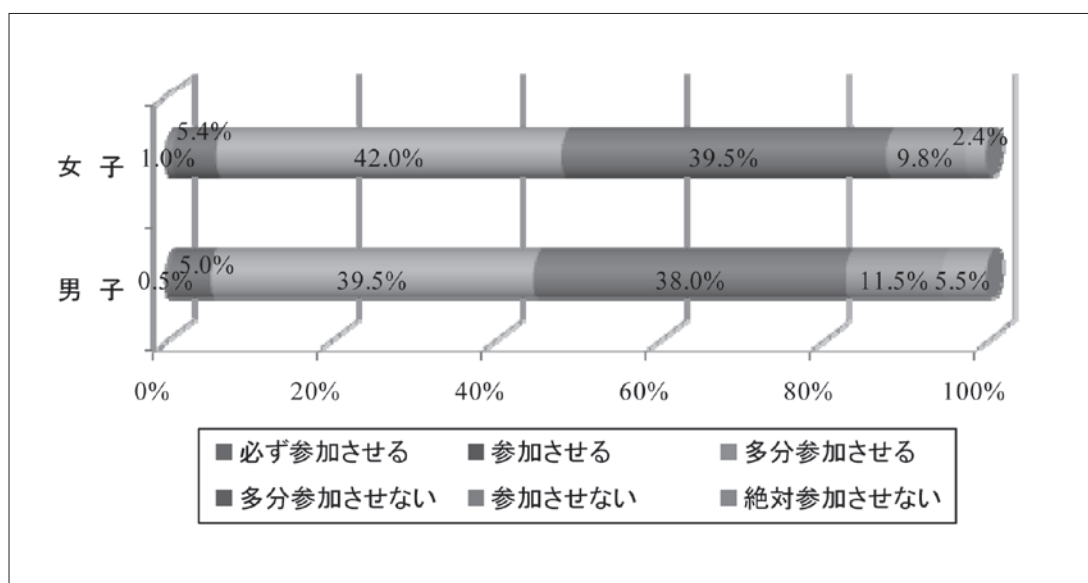

勉強より遊びやスポーツ等の体験が大切だ

	男 子		女 子	
	%	(n)	%	(n)
非常にそう思う	1.5%	(3)	0.0%	(0)
そう思う	4.5%	(9)	3.4%	(7)
ややそう思う	14.9%	(30)	15.5%	(32)
あまりそう思わない	40.8%	(82)	44.0%	(91)
そう思わない	27.9%	(56)	30.4%	(63)
全くそう思わない	10.4%	(21)	6.8%	(14)
合 計	100.0%	(201)	100.0%	(207)

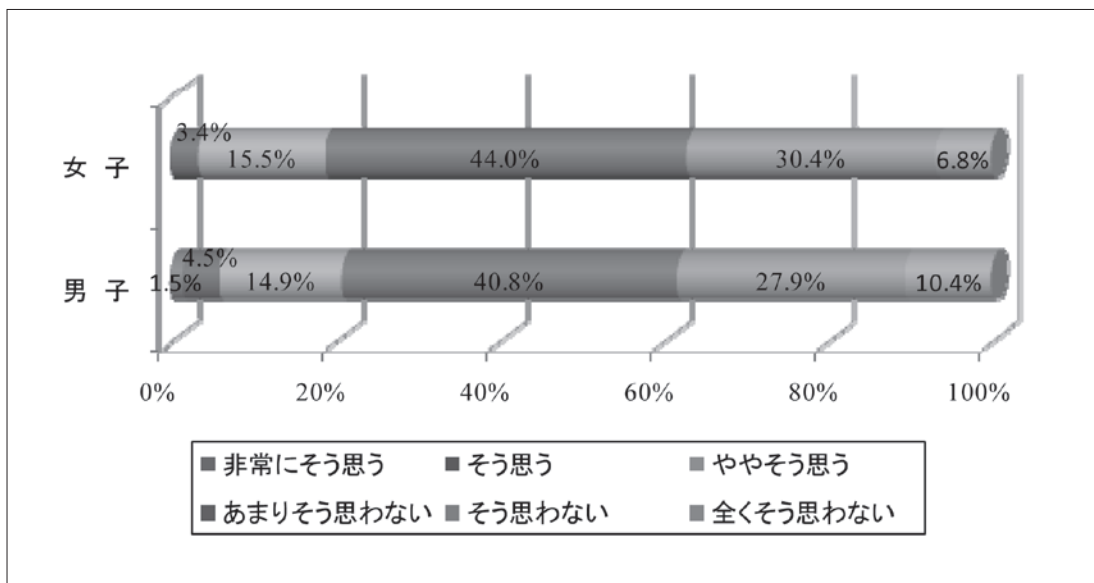

ピアノや水泳などの能力を伸ばすには早い時期がいい

	男 子		女 子	
	%	(n)	%	(n)
非常にそう思う	0.0%	(0)	0.0%	(0)
そう思う	3.0%	(6)	1.9%	(4)
ややそう思う	17.8%	(36)	17.3%	(36)
あまりそう思わない	36.1%	(73)	31.7%	(66)
そう思わない	32.7%	(66)	33.7%	(70)
全くそう思わない	10.4%	(21)	15.4%	(32)
合 計	100.0%	(202)	100.0%	(208)

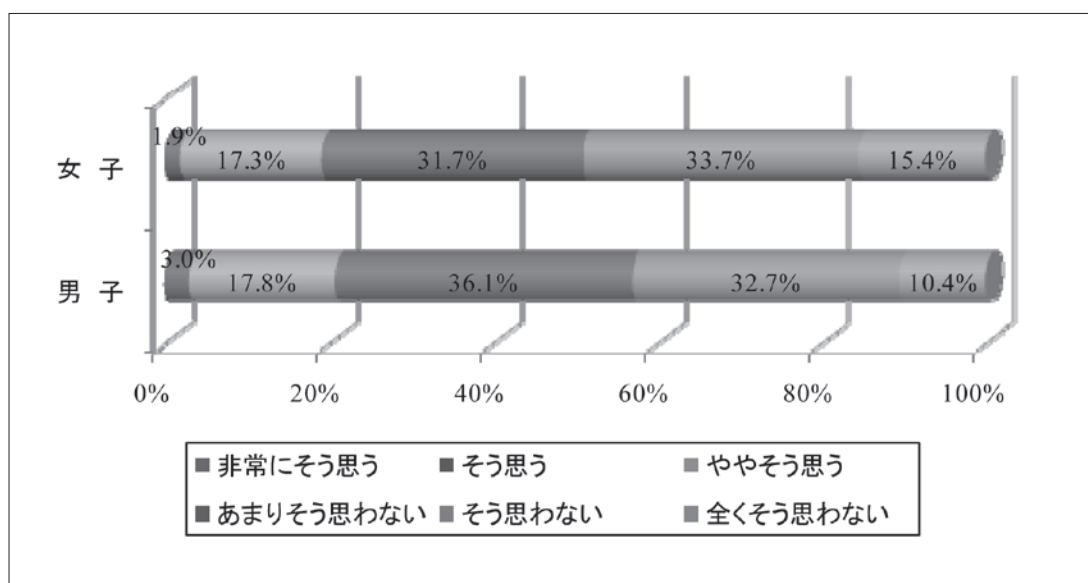

他の子に劣らないぐらいの勉強はさせておきたい

	男 子		女 子	
	%	(n)	%	(n)
非常にそう思う	0.5%	(1)	0.0%	(0)
そう思う	1.0%	(2)	1.4%	(3)
ややそう思う	14.4%	(29)	7.2%	(15)
あまりそう思わない	30.7%	(62)	35.6%	(74)
そう思わない	38.1%	(77)	37.0%	(77)
全くそう思わない	15.3%	(31)	18.8%	(39)
合 計	100.0%	(202)	100.0%	(208)

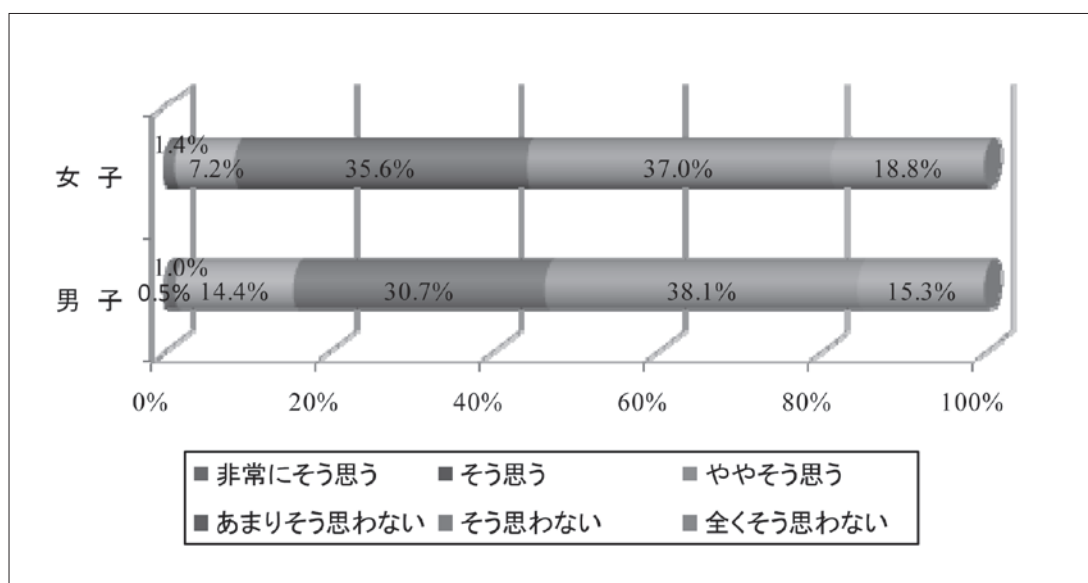

自分の支出を抑えても子どもの教育支出を優先させたい

	男 子		女 子	
	%	(n)	%	(n)
非常にそう思う	0.5%	(1)	1.4%	(3)
そう思う	2.0%	(4)	2.9%	(6)
ややそう思う	19.4%	(39)	15.5%	(32)
あまりそう思わない	42.3%	(85)	40.6%	(84)
そう思わない	29.4%	(59)	30.9%	(64)
全くそう思わない	6.5%	(13)	8.7%	(18)
合 計	100.0%	(201)	100.0%	(207)

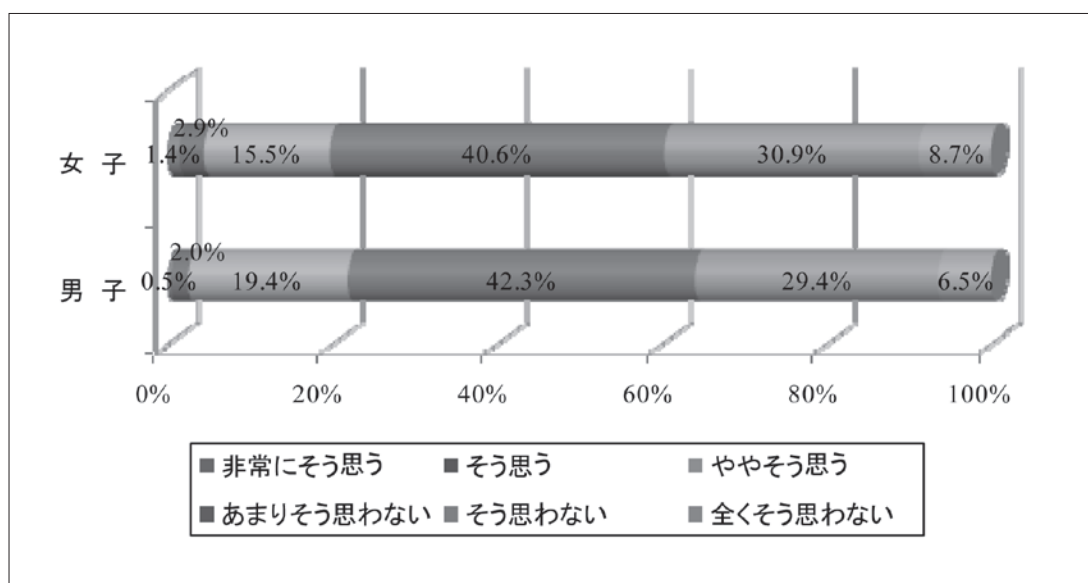

小学校の行事には毎回参加したい

	男 子		女 子	
	%	(n)	%	(n)
非常にそう思う	1.0%	(2)	0.0%	(0)
そう思う	0.5%	(1)	1.4%	(3)
ややそう思う	6.0%	(12)	5.7%	(12)
あまりそう思わない	25.5%	(51)	18.2%	(38)
そう思わない	41.0%	(82)	45.0%	(94)
全くそう思わない	26.0%	(52)	29.7%	(62)
合 計	100.0%	(200)	100.0%	(209)

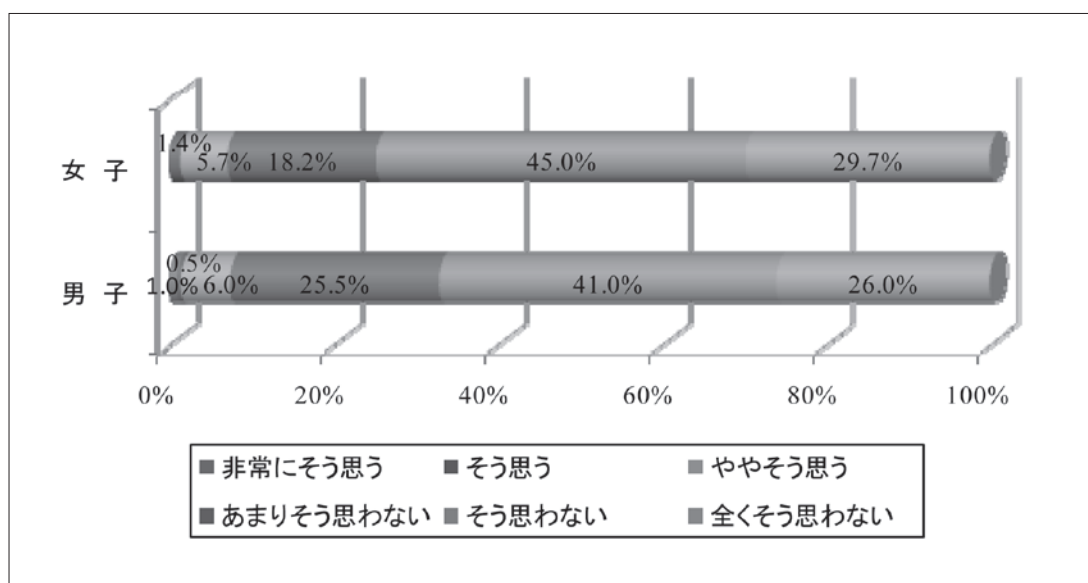

年 齡

	男 子		女 子	
	%	(n)	%	(n)
6～9 歳	41.1%	(83)	51.2%	(107)
10～12 歳	58.9%	(119)	48.8%	(102)
合 計	100.0%	(202)	100.0%	(209)

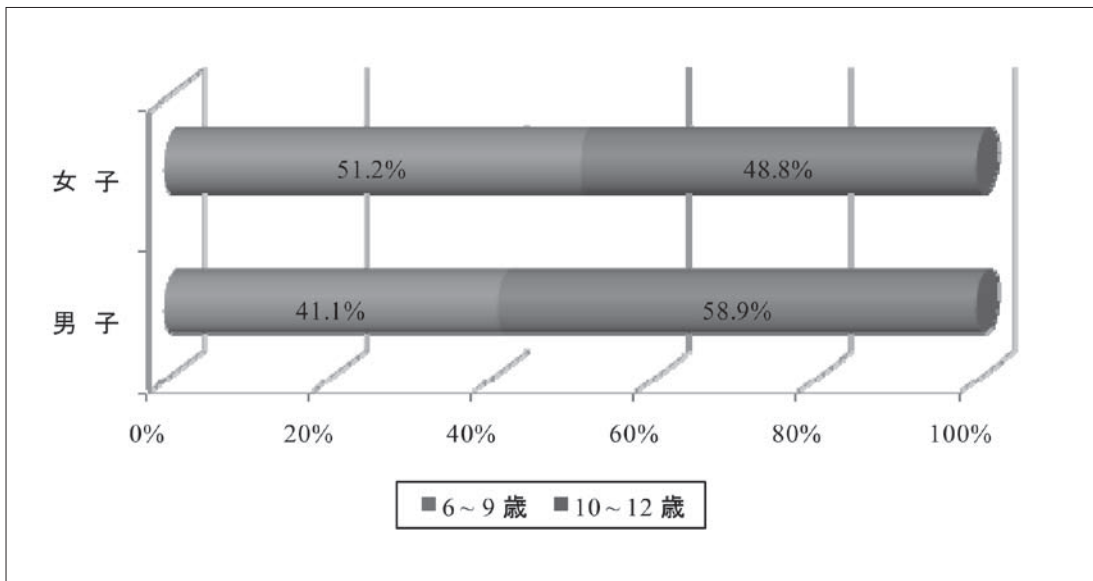

出生順位

	男 子		女 子	
	%	(n)	%	(n)
1 番目	54.7%	(110)	63.9%	(133)
2 番目	36.8%	(74)	25.0%	(52)
3 番目以上	8.5%	(17)	11.1%	(23)
合 計	100.0%	(201)	100.0%	(208)

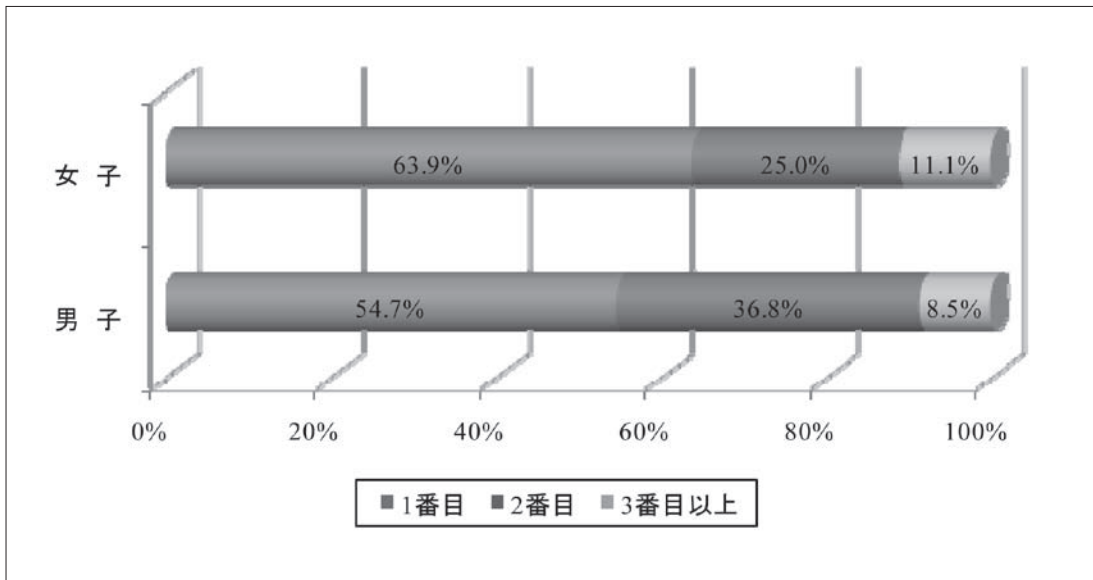

中学受験の予定

	男 子		女 子	
	%	(n)	%	(n)
受験する予定	17.3%	(35)	14.1%	(29)
受験しない予定	82.7%	(167)	85.9%	(176)
合 計	100.0%	(202)	100.0%	(205)

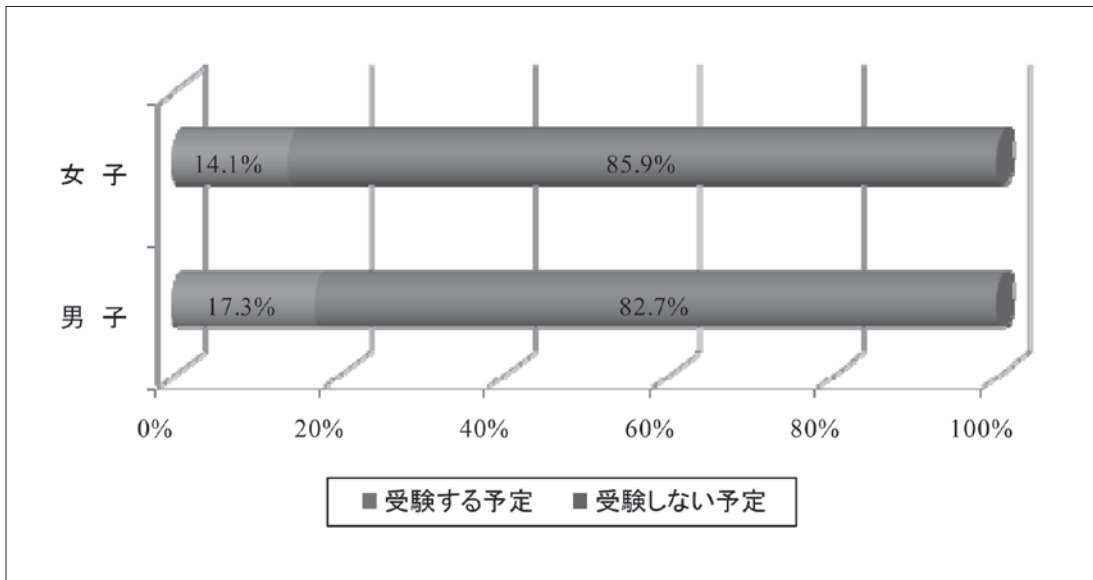

中学校での運動部活動

	男 子		女 子	
	%	(n)	%	(n)
学校部活動優先	75.3%	(140)	79.6%	(144)
現在の活動を優先	16.7%	(31)	14.9%	(27)
部活動はしない	8.1%	(15)	5.5%	(10)
合 計	100.0%	(186)	100.0%	(181)

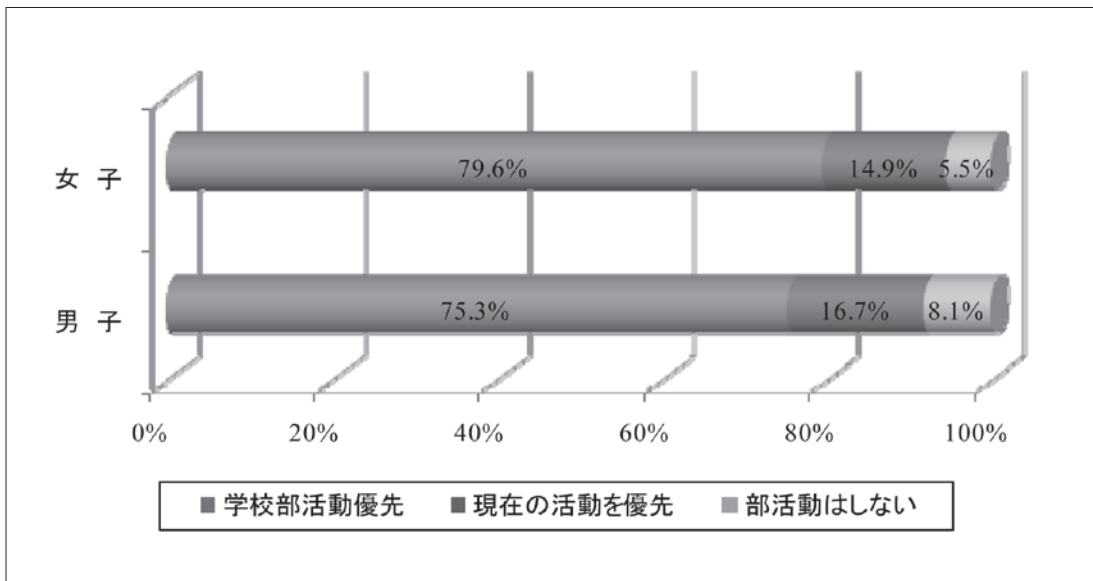

今後させたい習い事，おけいこ事

	男 子		女 子	
	%	(n)	%	(n)
スポーツ系のみ	20.3%	(41)	11.5%	(24)
学・芸術系のみ	21.3%	(43)	55.5%	(116)
両 方	43.1%	(87)	19.1%	(40)
習い事は考えていない	3.0%	(6)	4.8%	(10)
本人の希望	10.9%	(22)	5.7%	(12)
未 定	1.5%	(3)	3.3%	(7)
合 計	100.0%	(202)	100.0%	(209)

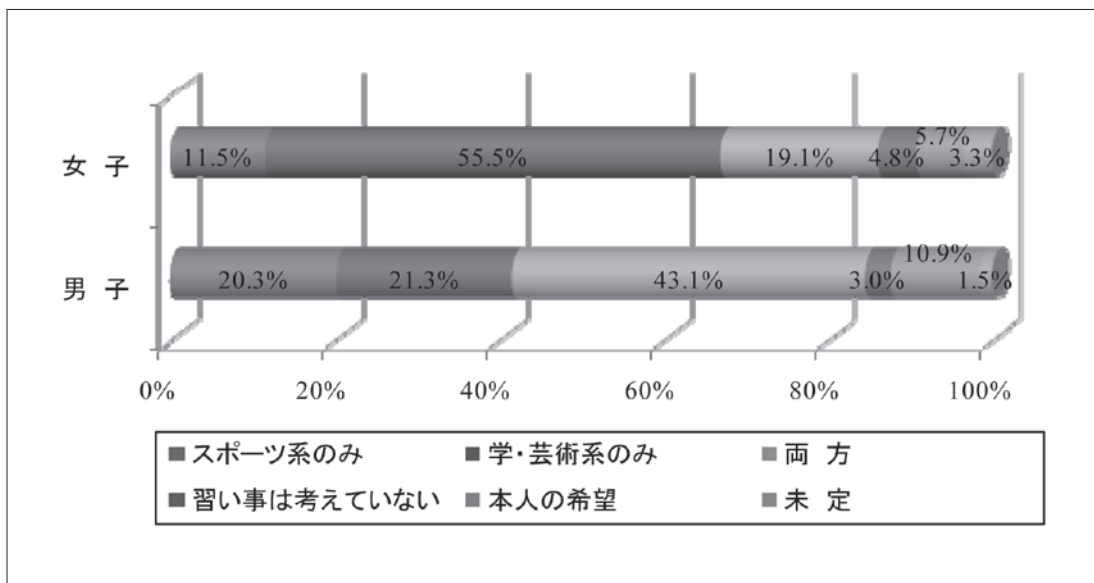

保護者の年齢

	男 子		女 子	
	%	(n)	%	(n)
20 歳代	0.5%	(1)	0.5%	(1)
30 歳代	36.0%	(72)	52.4%	(109)
40 歳代	62.0%	(124)	45.7%	(95)
50 歳代	1.5%	(3)	1.0%	(2)
60 歳以上	0.0%	(0)	0.5%	(1)
合 計	100.0%	(200)	100.0%	(208)

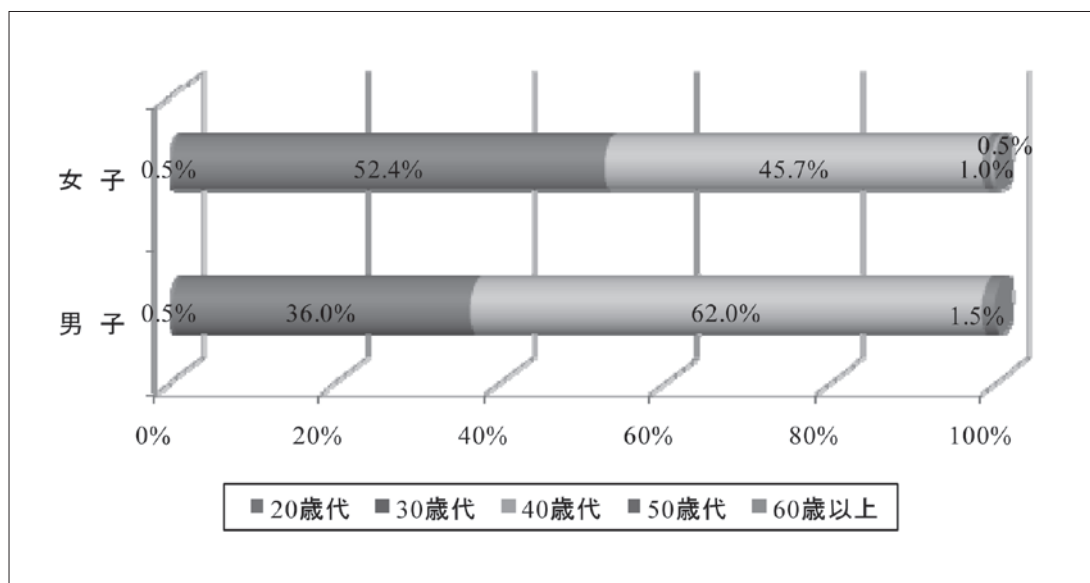

職 業

	男 子		女 子	
	%	(n)	%	(n)
会社員	37.3%	(72)	31.7%	(65)
公務員	7.8%	(15)	6.3%	(13)
自営業	6.2%	(12)	5.9%	(12)
パートタイマー	18.7%	(36)	20.5%	(42)
派遣社員	1.0%	(2)	1.5%	(3)
嘱託職員	1.0%	(2)	0.5%	(1)
専業主婦	24.4%	(47)	33.2%	(68)
無 職	0.5%	(1)	0.0%	(0)
その他	3.1%	(6)	0.5%	(1)
合 計	100.0%	(193)	100.0%	(205)

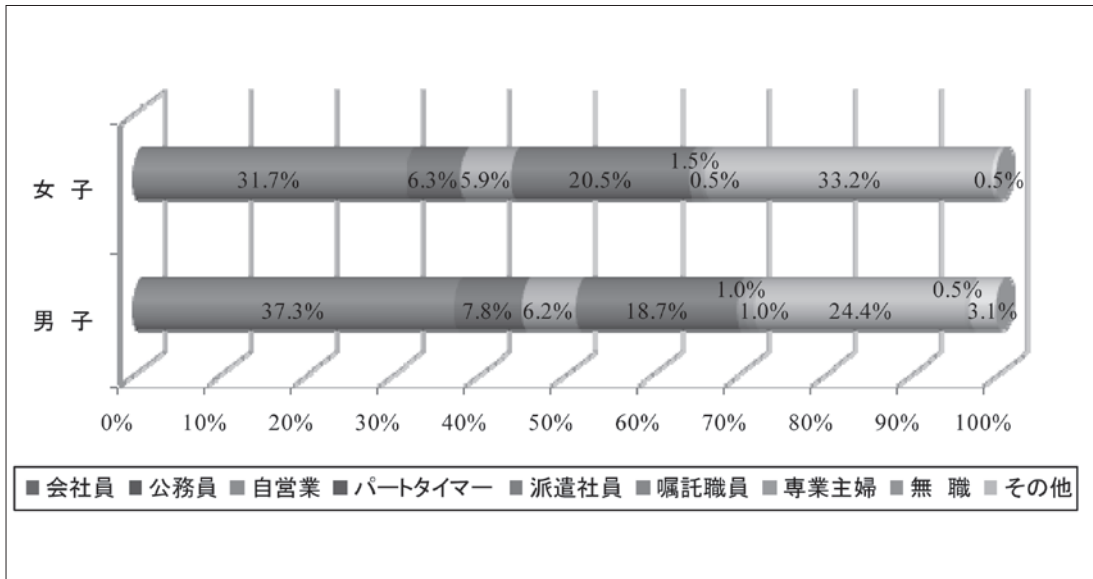

最終学歴

	男 子		女 子	
	%	(n)	%	(n)
高 校	27.3%	(53)	24.8%	(51)
専門学校	12.4%	(24)	11.2%	(23)
短 大	21.1%	(41)	30.6%	(63)
大 学	36.1%	(70)	32.0%	(66)
大学院	2.6%	(5)	1.0%	(2)
その他	0.5%	(1)	0.5%	(1)
合 計	100.0%	(194)	100.0%	(206)

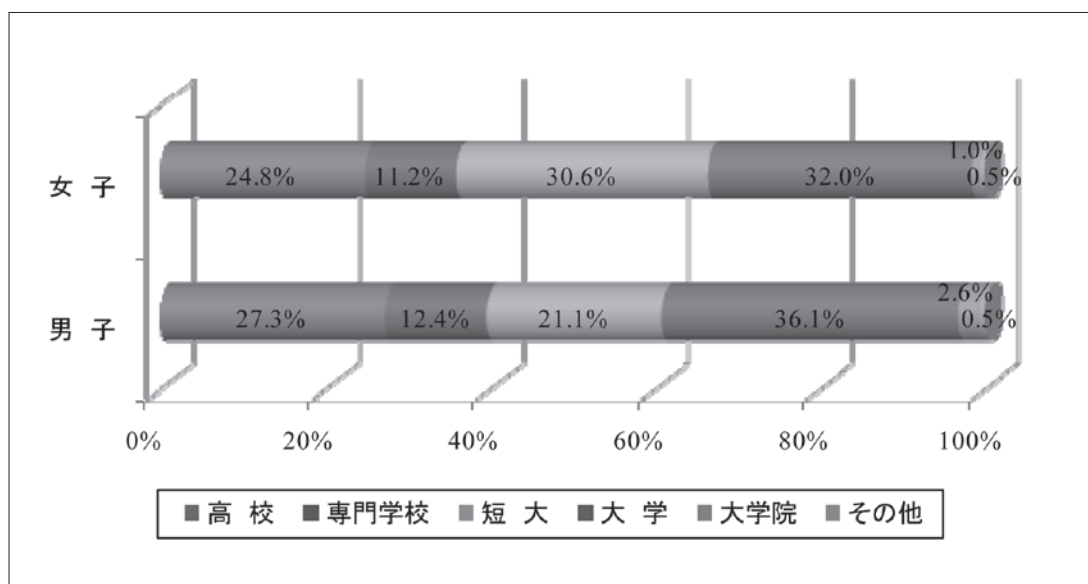

母親のスポーツ経験

	男 子		女 子	
	%	(n)	%	(n)
経験あり	88.1%	(178)	88.5%	(185)
経験なし	11.9%	(24)	11.5%	(24)
合 計	100.0%	(202)	100.0%	(209)

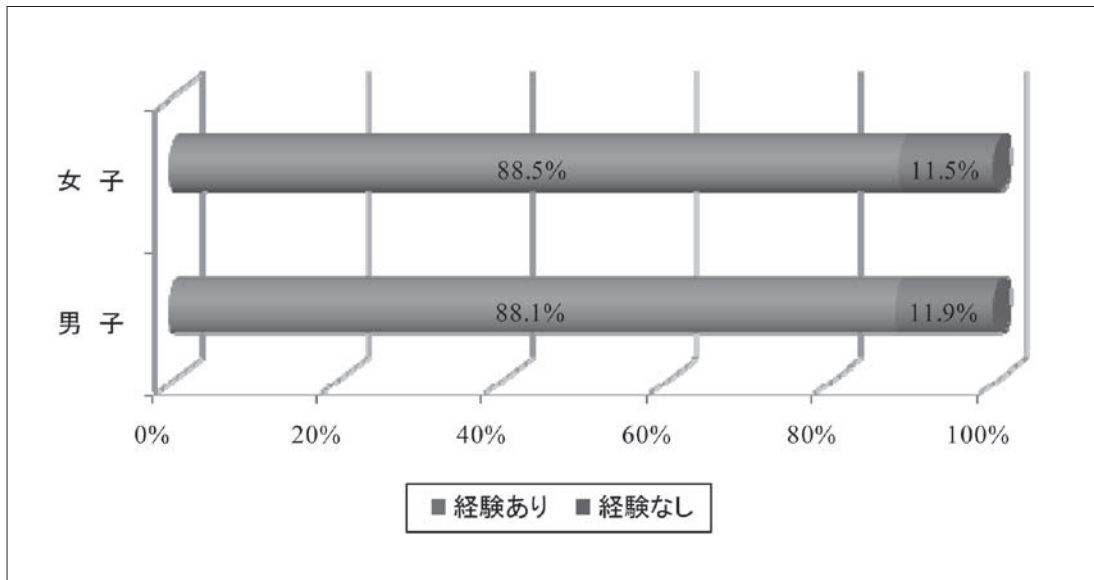

都市別

	男 子		女 子	
	%	(n)	%	(n)
札 幌	62.4%	(126)	56.9%	(119)
広 島	37.6%	(76)	43.1%	(90)
合 計	100.0%	(202)	100.0%	(209)

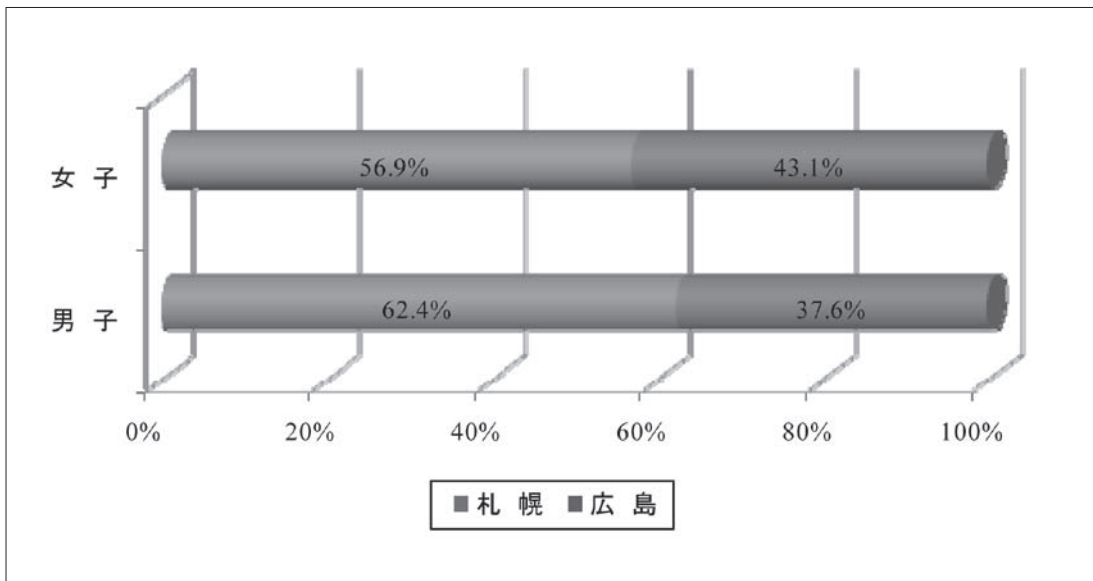

4-4. 民間スポーツクラブ（性別）

経験ある習い事，おけい事

	男 子		女 子	
	%	(n)	%	(n)
スポーツのみ	38.7%	(48)	15.7%	(13)
芸術のみ	3.2%	(4)	1.2%	(1)
両方（その他含む）	58.1%	(72)	83.1%	(69)
合 計	100.0%	(124)	100.0%	(83)

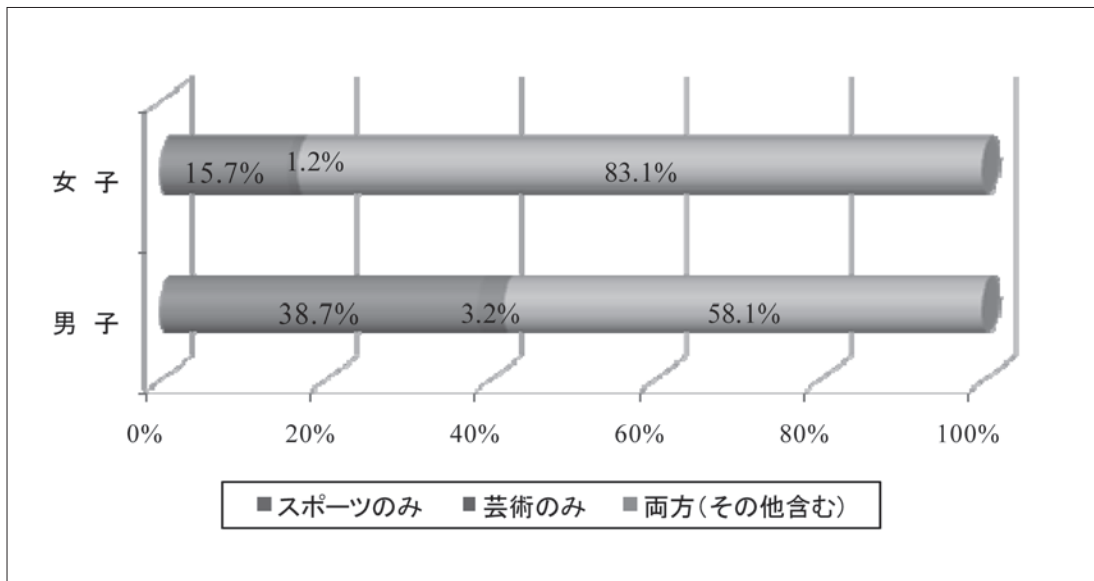

習い事・おけいご事に通っている日数

	男 子		女 子	
	%	(n)	%	(n)
週1日	13.0%	(16)	10.8%	(9)
週2日	20.3%	(25)	25.3%	(21)
週3日	26.0%	(32)	19.3%	(16)
週4日	22.8%	(28)	22.9%	(19)
週5日	8.1%	(10)	12.0%	(10)
週6日	6.5%	(8)	6.0%	(5)
毎 日	3.3%	(4)	3.6%	(3)
合 計	100.0%	(123)	100.0%	(83)

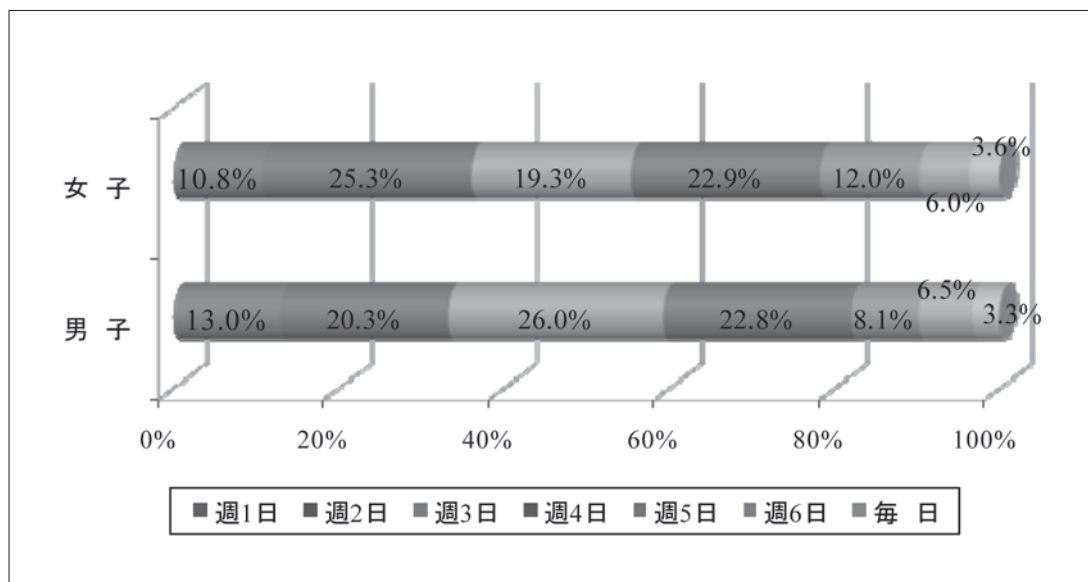

途中で習い事、おけいこ事をお辞めになった理由

	男 子		女 子	
	%	(n)	%	(n)
子どもが嫌がった	25.0%	(31)	20.5%	(17)
月謝が高い	6.5%	(8)	6.0%	(5)
効果がない	14.5%	(18)	12.0%	(10)
心身に悪影響	1.6%	(2)	0.0%	(0)
引っ越しをした	16.1%	(20)	20.5%	(17)
親の自由な時間がない	0.8%	(1)	1.2%	(1)
送迎が大変	5.6%	(7)	14.5%	(12)
指導方法の不満	8.9%	(11)	8.4%	(7)
指導者への不満	4.8%	(6)	7.2%	(6)
親同士のトラブル	0.8%	(1)	0.0%	(0)
他にいい教室が見つかった	3.2%	(4)	7.2%	(6)
受験・進学準備	4.8%	(6)	6.0%	(5)
その他	22.6%	(28)	27.7%	(23)

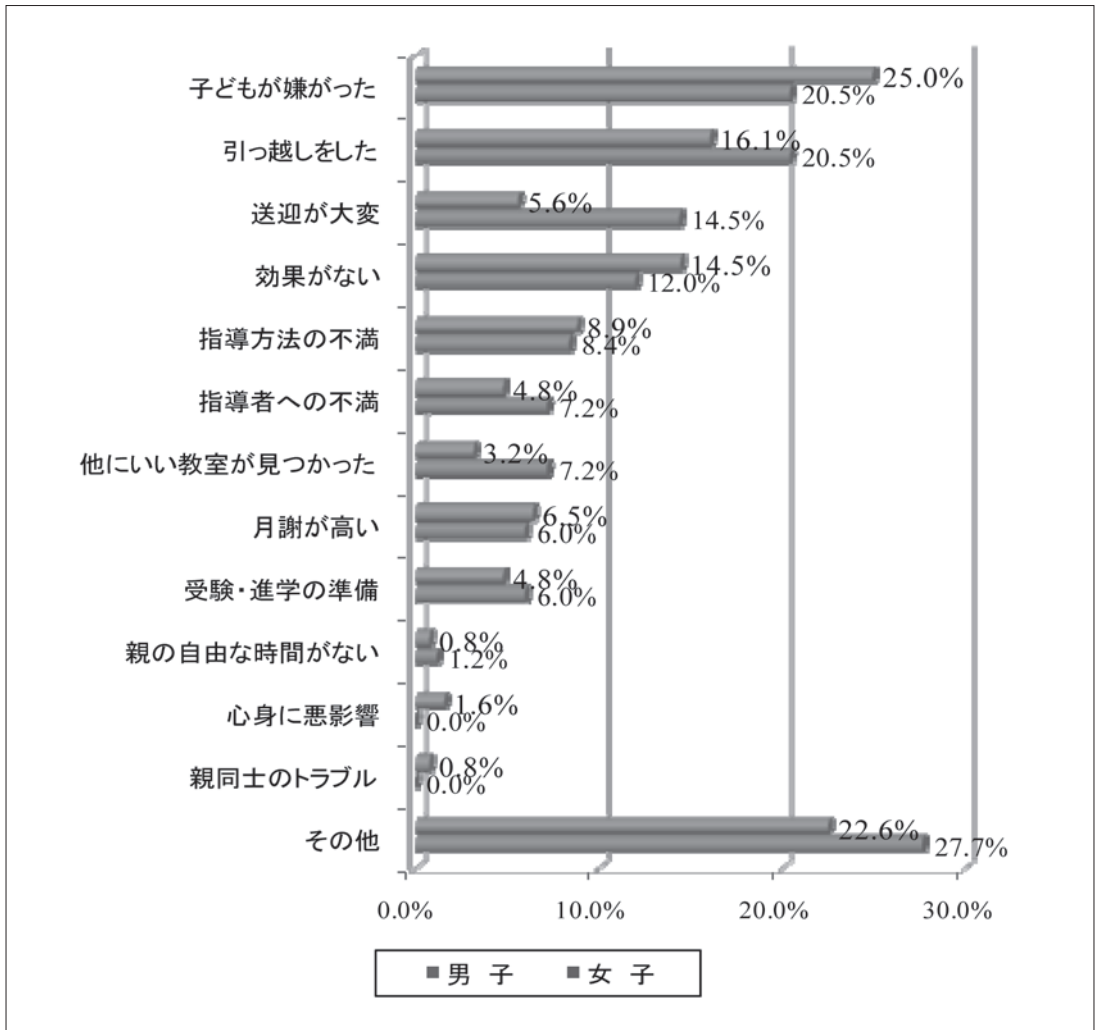

途中で習い事、おけいこ事を辞めた理由

家計全体の支出適正

	男 子		女 子	
	%	(n)	%	(n)
～3%未満	30.1%	(37)	24.1%	(19)
3～5%未満	31.7%	(39)	38.0%	(30)
5～10%未満	31.7%	(39)	29.1%	(23)
10～15%未満	5.7%	(7)	7.6%	(6)
15%以上	0.8%	(1)	1.3%	(1)
合 計	100.0%	(123)	100.0%	(79)

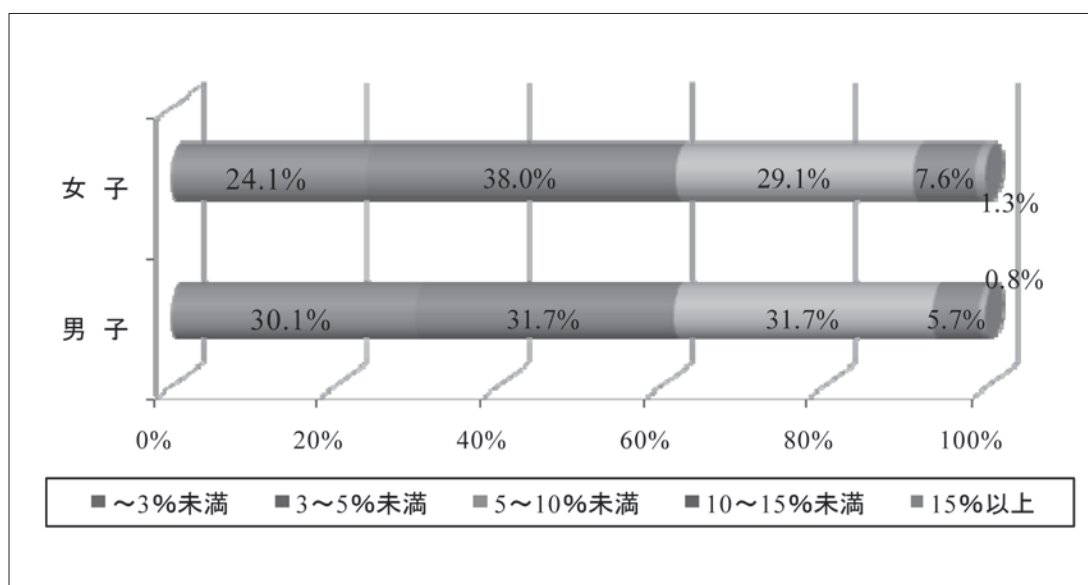

親の負担感

	男 子		女 子	
	%	(n)	%	(n)
非常に負担	8.9%	(11)	10.8%	(9)
負 担	12.9%	(16)	18.1%	(15)
やや負担	38.7%	(48)	27.7%	(23)
あまり負担ではない	29.0%	(36)	31.3%	(26)
負担ではない	5.6%	(7)	7.2%	(6)
まったく負担ではない	4.8%	(6)	4.8%	(4)
合 計	100.0%	(124)	100.0%	(83)

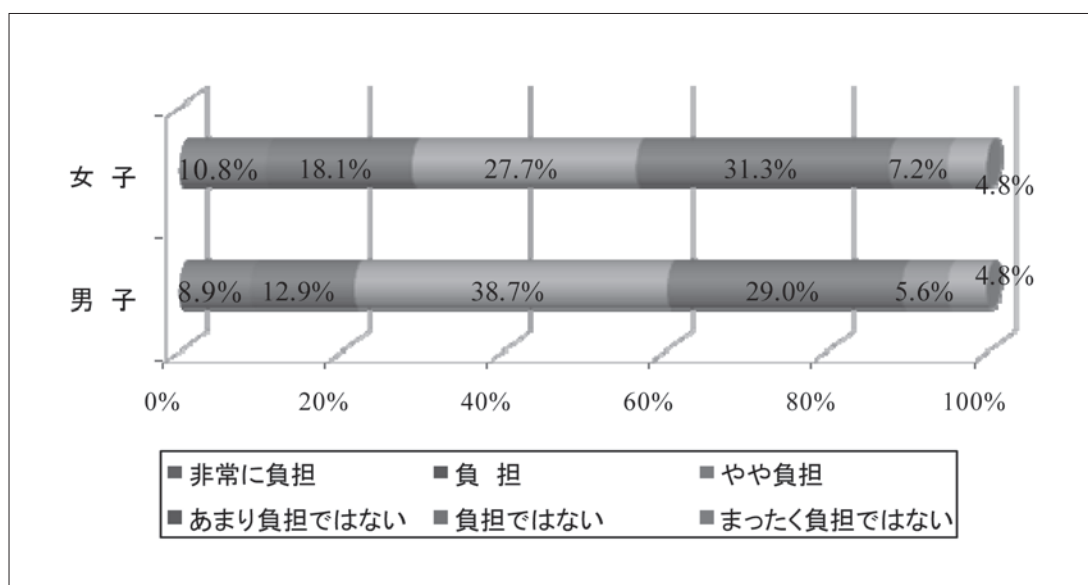

儉約・貯蓄の有無

	男 子		女 子	
	%	(n)	%	(n)
必ずしている	7.3%	(9)	15.7%	(13)
している	24.2%	(30)	18.1%	(15)
多少している	47.6%	(59)	39.8%	(33)
あまりしていない	16.1%	(20)	14.5%	(12)
していない	4.0%	(5)	8.4%	(7)
全くしていない	0.8%	(1)	3.6%	(3)
合 計	100.0%	(124)	100.0%	(83)

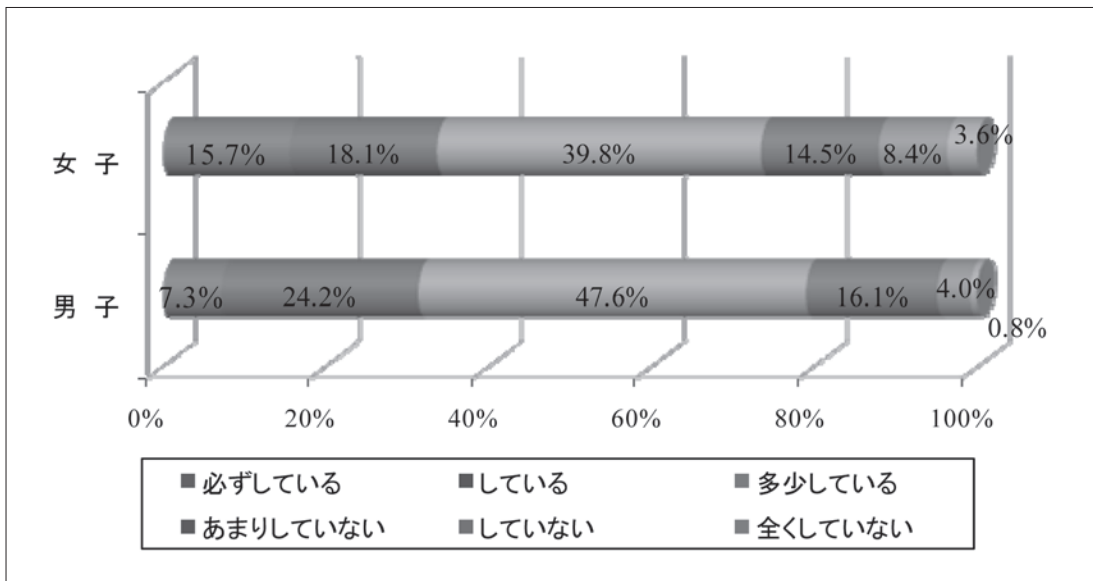

月謝と交通費等月額支出

	男 子		女 子	
	%	(n)	%	(n)
～5千円未満	3.2%	(4)	2.4%	(2)
5千円～1万円未満	16.1%	(20)	12.0%	(10)
1万円～2万円未満	38.7%	(48)	37.3%	(31)
2万円～3万円未満	19.4%	(24)	15.7%	(13)
3万円～4万円未満	14.5%	(18)	16.9%	(14)
4万円以上	8.1%	(10)	15.7%	(13)
合 計	100.0%	(124)	100.0%	(83)

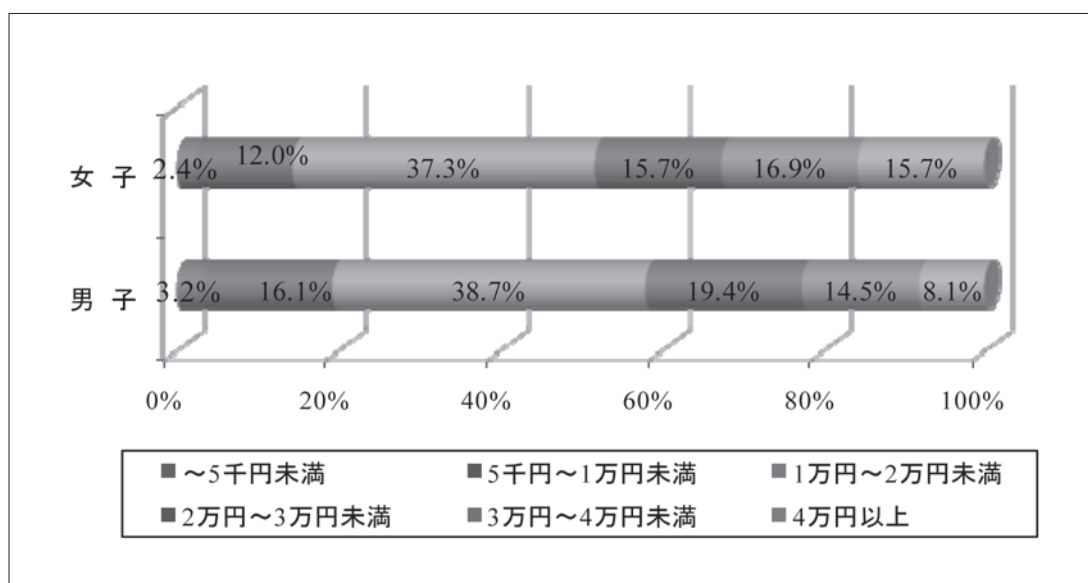

月謝以外にかかる年間支出

	男 子		女 子	
	%	(n)	%	(n)
～2万円未満	55.6%	(69)	56.1%	(46)
2万円～4万円未満	21.8%	(27)	12.2%	(10)
4万円～6万円未満	4.8%	(6)	11.0%	(9)
6万円～8万円未満	2.4%	(3)	4.9%	(4)
8万円～10万円未満	5.6%	(7)	6.1%	(5)
10万円以上	9.7%	(12)	9.8%	(8)
合 計	100.0%	(124)	100.0%	(82)

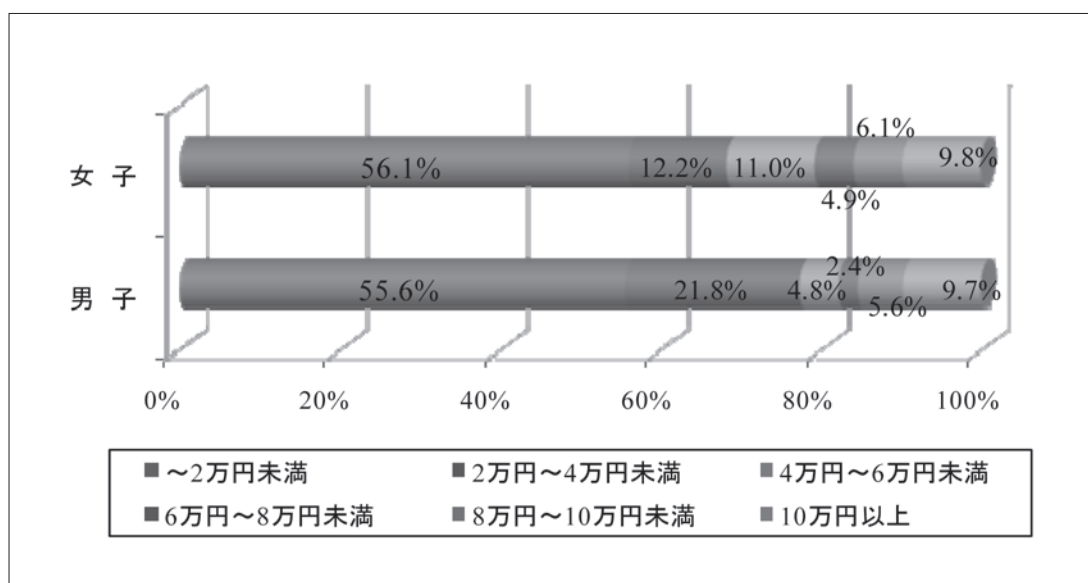

月謝の負担者

	男 子		女 子	
	%	(n)	%	(n)
親	98.4%	(122)	97.6%	(81)
祖父母 (父方)	0.0%	(0)	1.2%	(1)
祖父母 (母方)	1.6%	(2)	1.2%	(1)
その他	0.0%	(0)	0.0%	(0)
合 計	100.0%	(124)	100.0%	(83)

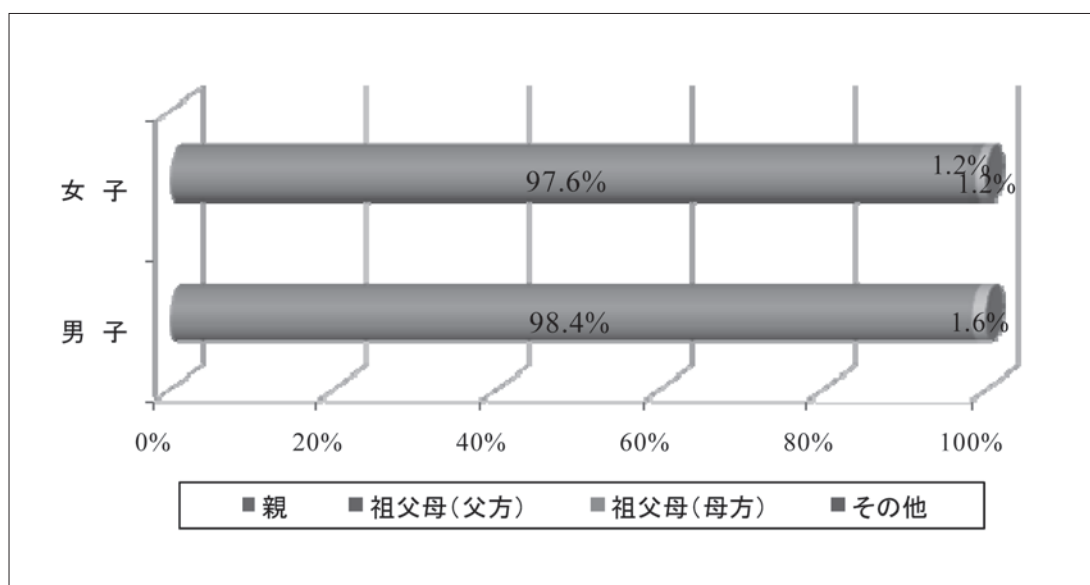

海外研修や海外合宿の参加について

	男 子		女 子	
	%	(n)	%	(n)
必ず参加させる	3.3%	(4)	3.6%	(3)
参加させる	7.4%	(9)	4.8%	(4)
多分参加させる	41.8%	(51)	37.3%	(31)
多分参加させない	35.2%	(43)	38.6%	(32)
参加させない	9.8%	(12)	14.5%	(12)
絶対参加させない	2.5%	(3)	1.2%	(1)
合 計	100.0%	(122)	100.0%	(83)

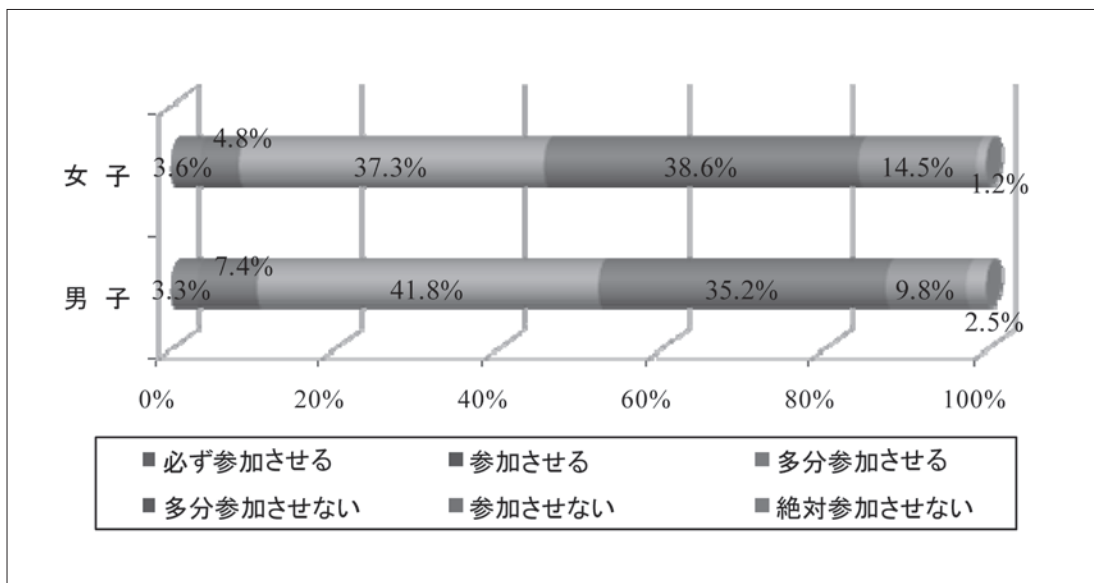

勉強より遊びやスポーツ等の体験が大切だ

	男 子		女 子	
	%	(n)	%	(n)
非常にそう思う	0.8%	(1)	0.0%	(0)
そう思う	2.4%	(3)	2.4%	(2)
ややそう思う	10.5%	(13)	15.7%	(13)
あまりそう思わない	31.5%	(39)	43.4%	(36)
そう思わない	41.1%	(51)	30.1%	(25)
全くそう思わない	13.7%	(17)	8.4%	(7)
合 計	100.0%	(124)	100.0%	(83)

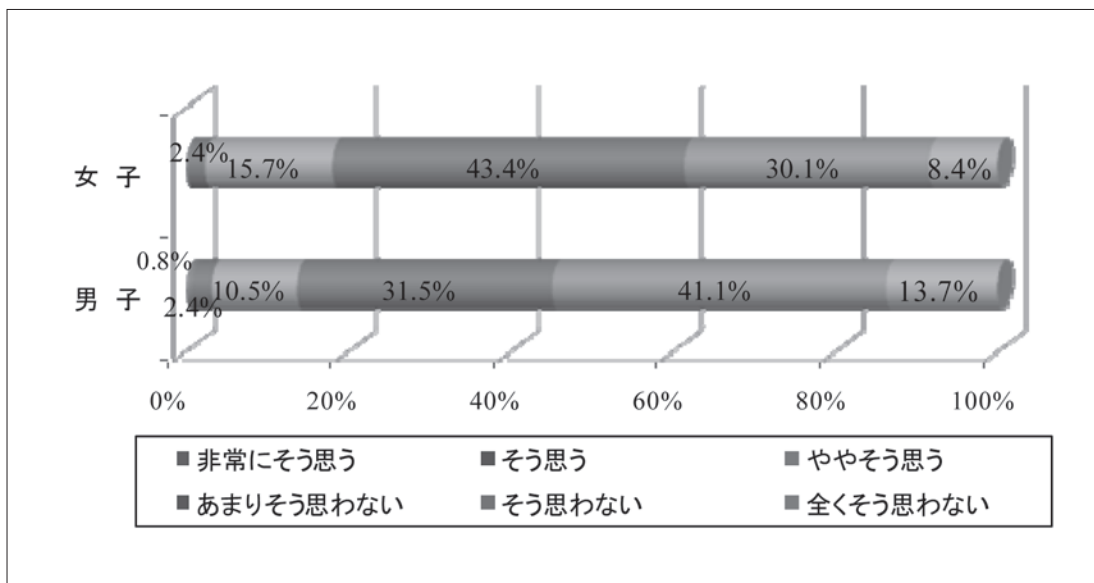

ピアノや水泳などの能力を伸ばすには早い時期がいい

	男 子		女 子	
	%	(n)	%	(n)
非常にそう思う	0.0%	(0)	1.2%	(1)
そう思う	2.4%	(3)	0.0%	(0)
ややそう思う	14.5%	(18)	8.4%	(7)
あまりそう思わない	33.1%	(41)	37.3%	(31)
そう思わない	33.9%	(42)	28.9%	(24)
全くそう思わない	16.1%	(20)	24.1%	(20)
合 計	100.0%	(124)	100.0%	(83)

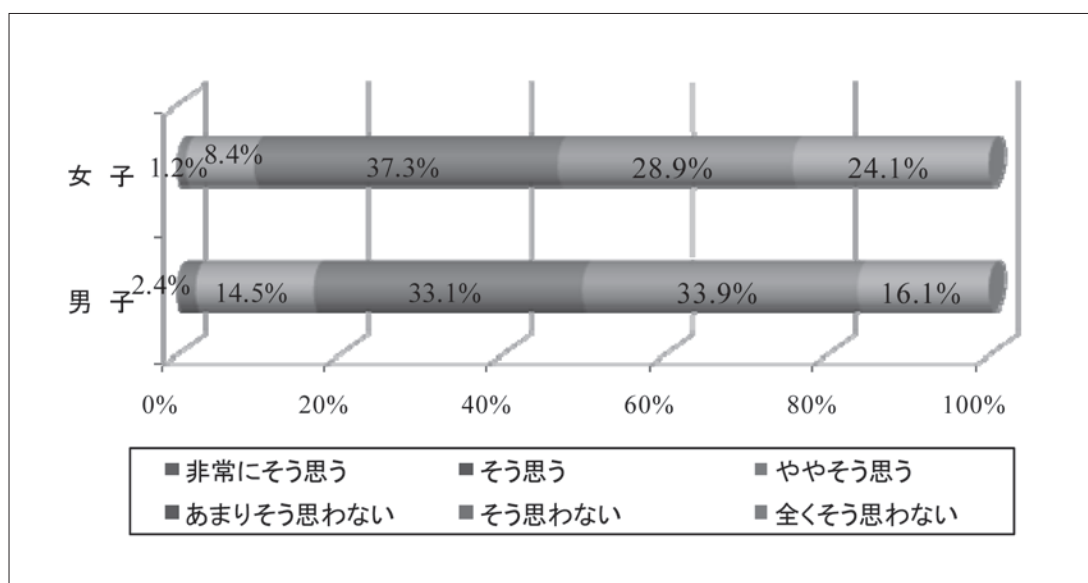

他の子に劣らないぐらいの勉強はさせておきたい

	男 子		女 子	
	%	(n)	%	(n)
非常にそう思う	0.0%	(0)	1.2%	(1)
そう思う	0.8%	(1)	0.0%	(0)
ややそう思う	9.8%	(12)	7.2%	(6)
あまりそう思わない	35.8%	(44)	24.1%	(20)
そう思わない	39.0%	(48)	47.0%	(39)
全くそう思わない	14.6%	(18)	20.5%	(17)
合 計	100.0%	(123)	100.0%	(83)

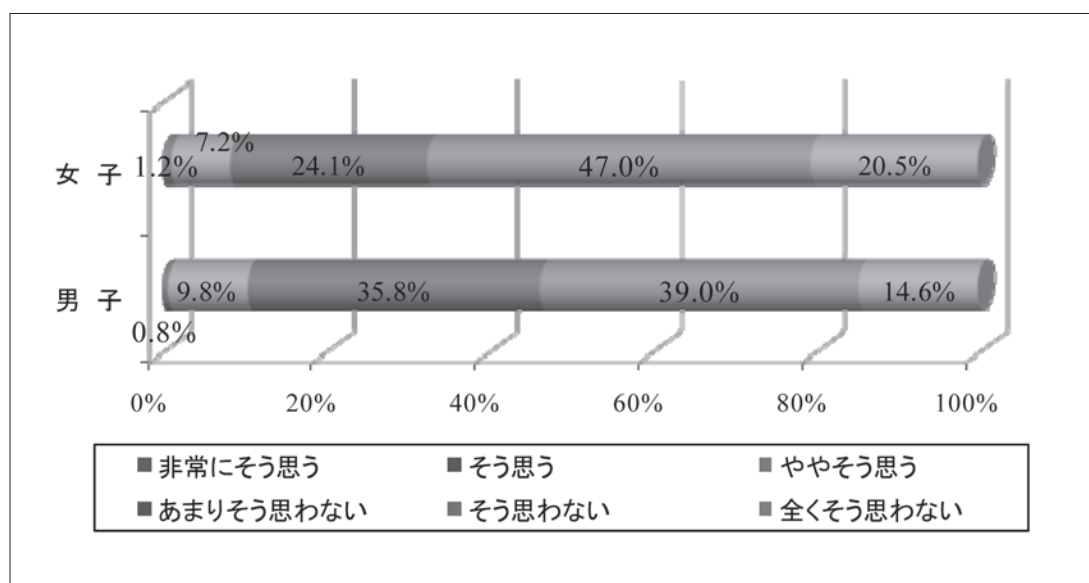

自分の支出を抑えても子どもの教育支出を優先させたい

	男 子		女 子	
	%	(n)	%	(n)
非常にそう思う	0.0%	(0)	1.2%	(1)
そう思う	2.4%	(3)	4.8%	(4)
ややそう思う	16.1%	(20)	13.3%	(11)
あまりそう思わない	39.5%	(49)	28.9%	(24)
そう思わない	29.8%	(37)	36.1%	(30)
全くそう思わない	12.1%	(15)	15.7%	(13)
合 計	100.0%	(124)	100.0%	(83)

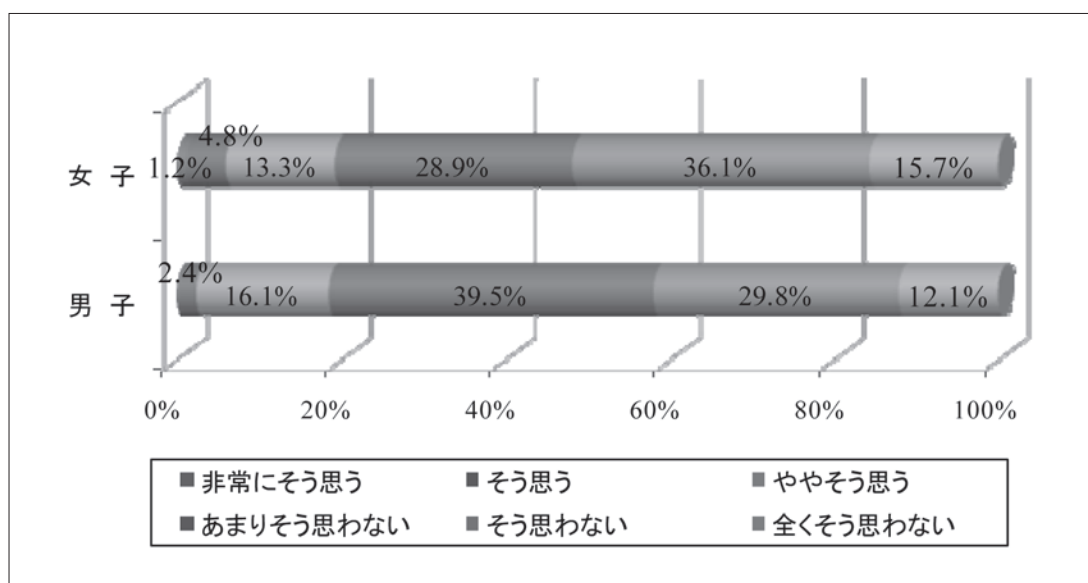

小学校の行事には毎回参加したい

	男 子		女 子	
	%	(n)	%	(n)
非常にそう思う	0.8%	(1)	1.2%	(1)
そう思う	0.8%	(1)	1.2%	(1)
ややそう思う	8.9%	(11)	6.0%	(5)
あまりそう思わない	22.6%	(28)	13.3%	(11)
そう思わない	47.6%	(59)	48.2%	(40)
全くそう思わない	19.4%	(24)	30.1%	(25)
合 計	100.0%	(124)	100.0%	(83)

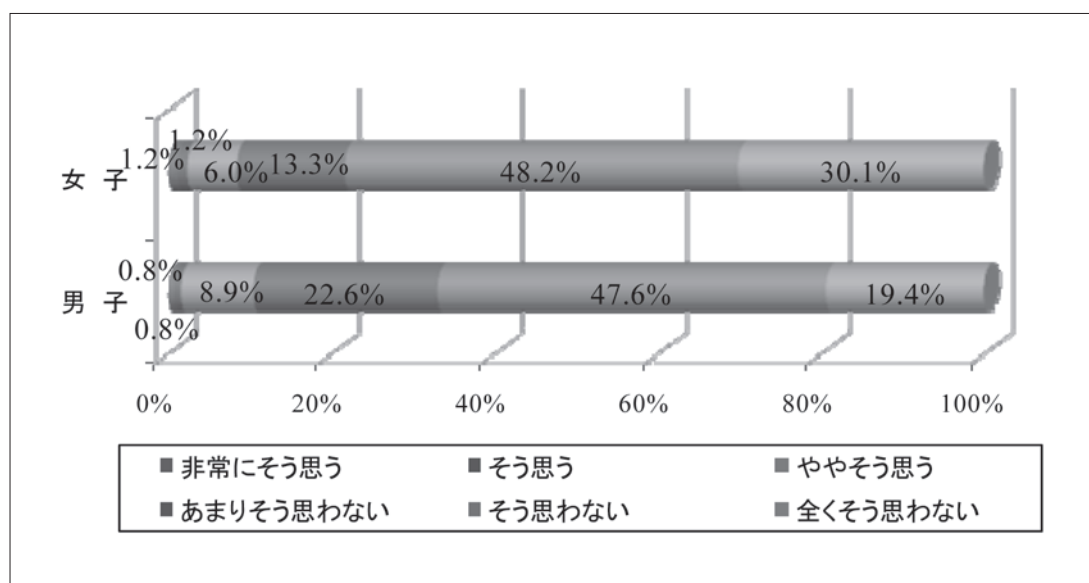

年 齡

	男 子		女 子	
	%	(n)	%	(n)
6~9 歲	61.3%	(76)	66.3%	(55)
10~12 歲	38.7%	(48)	33.7%	(28)
合 計	100.0%	(124)	100.0%	(83)

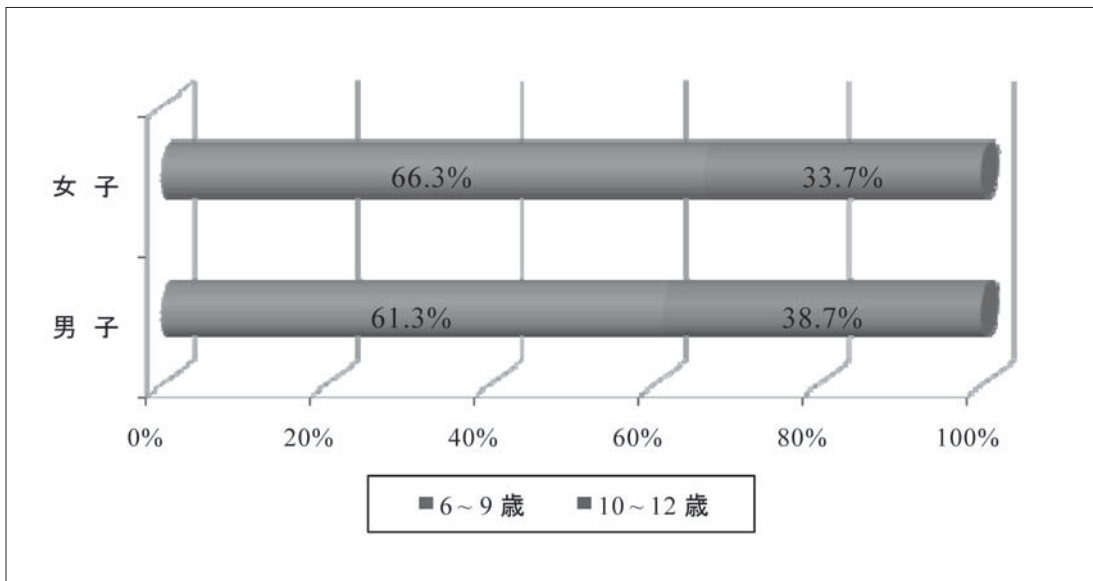

出生順位

	男 子		女 子	
	%	(n)	%	(n)
1 番目	66.1%	(82)	68.7%	(57)
2 番目	26.6%	(33)	24.1%	(20)
3 番目以上	7.3%	(9)	7.2%	(6)
合 計	100.0%	(124)	100.0%	(83)

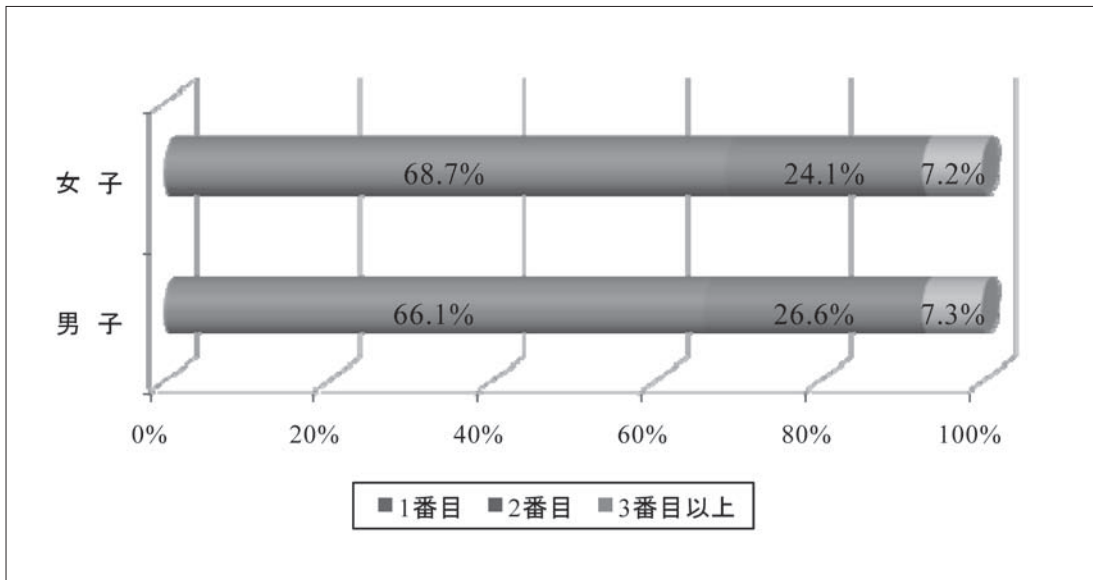

中学受験の予定

	男 子		女 子	
	%	(n)	%	(n)
する予定	21.3%	(26)	26.5%	(22)
しない予定	78.7%	(96)	73.5%	(61)
合 計	100.0%	(122)	100.0%	(83)

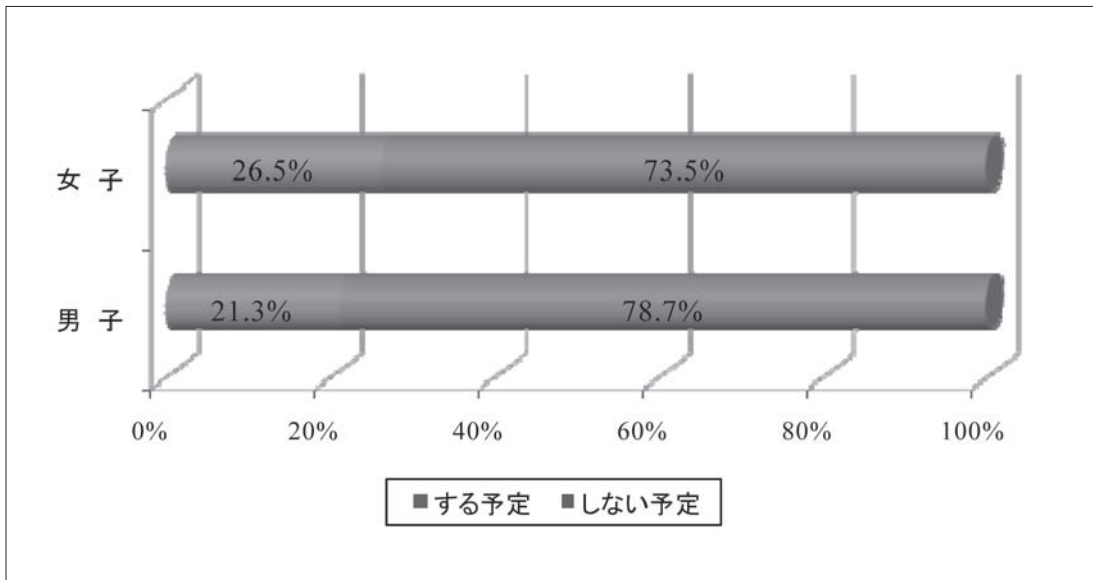

中学校での運動部活動

	男 子		女 子	
	%	(n)	%	(n)
学校部活動優先	84.7%	(94)	76.7%	(56)
現在の活動を優先	14.4%	(16)	17.8%	(13)
部活動はしない	0.9%	(1)	5.5%	(4)
合 計	100.0%	(111)	100.0%	(73)

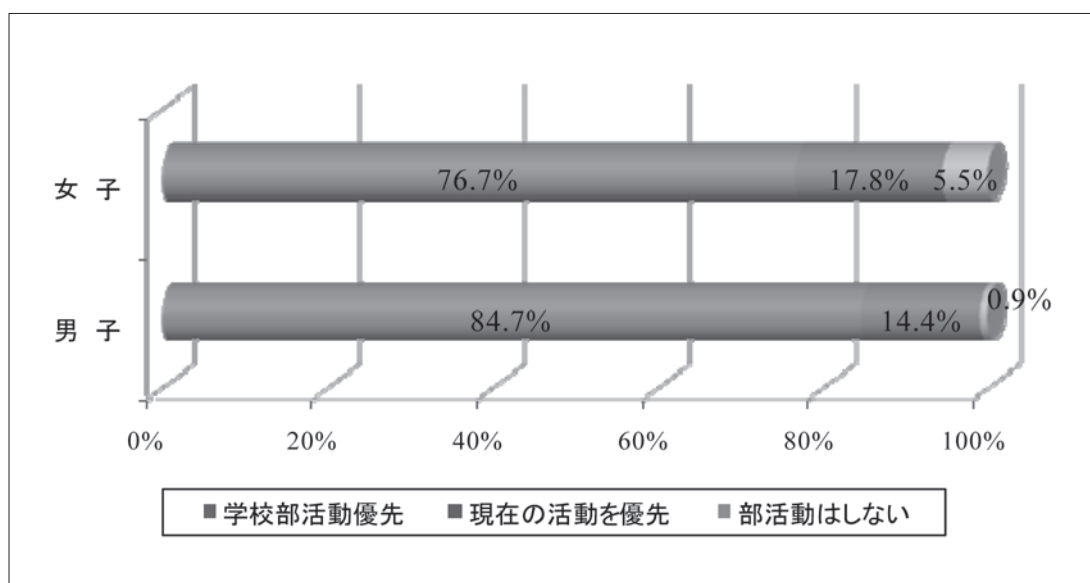

今後させたい習い事，おけいこ事

	男 子		女 子	
	%	(n)	%	(n)
スポーツ系のみ	17.7%	(22)	6.0%	(5)
学・芸術系のみ	37.9%	(47)	60.2%	(50)
両 方	36.3%	(45)	20.5%	(17)
本人の希望	4.0%	(5)	6.0%	(5)
習い事は考えていない	4.0%	(5)	4.8%	(4)
未 定	0.0%	(0)	2.4%	(2)
合 計	100.0%	(124)	100.0%	(83)

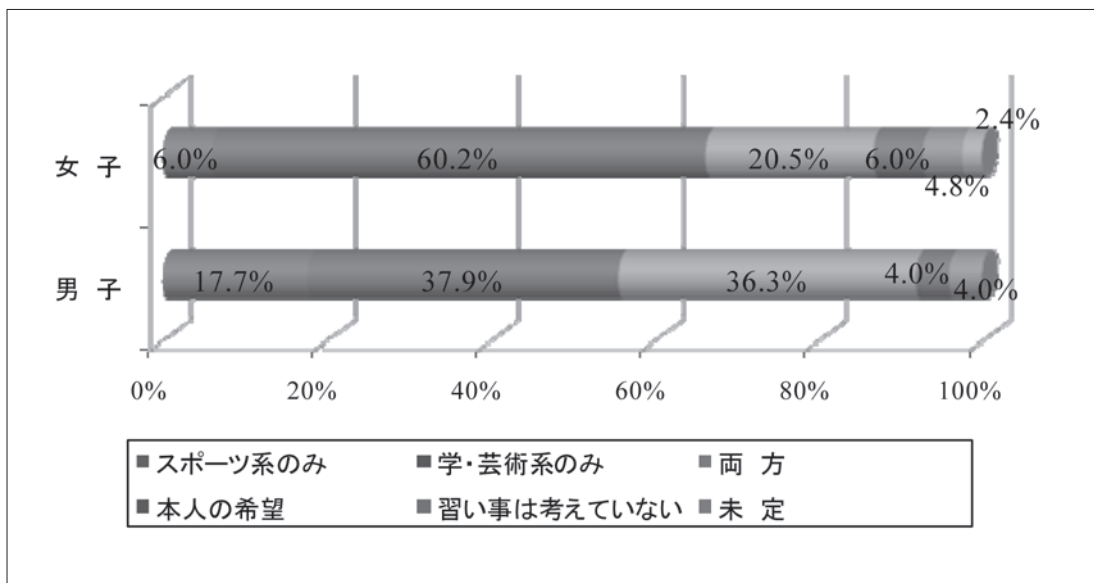

保護者の年齢

	男 子		女 子	
	%	(n)	%	(n)
20 歳代	0.8%	(1)	2.4%	(2)
30 歳代	43.5%	(54)	44.6%	(37)
40 歳代	54.0%	(67)	50.6%	(42)
50 歳代	1.6%	(2)	2.4%	(2)
60 歳以上	0.0%	(0)	0.0%	(0)
合 計	100.0%	(124)	100.0%	(83)

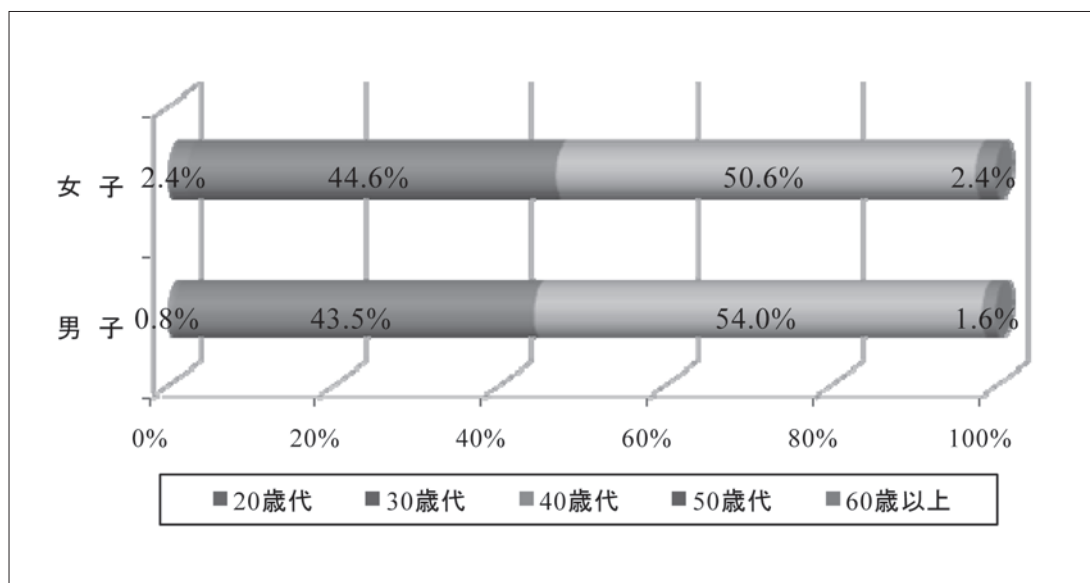

職 業

	男 子		女 子	
	%	(n)	%	(n)
会社員	48.7%	(58)	38.8%	(31)
公務員	6.7%	(8)	7.5%	(6)
自営業	10.9%	(13)	6.3%	(5)
パートタイマー	10.9%	(13)	15.0%	(12)
派遣社員	0.0%	(0)	0.0%	(0)
嘱託職員	0.8%	(1)	0.0%	(0)
専業主婦	21.8%	(26)	27.5%	(22)
無 職	0.0%	(0)	1.3%	(1)
その他	0.0%	(0)	3.8%	(3)
合 計	100.0%	(119)	100.0%	(80)

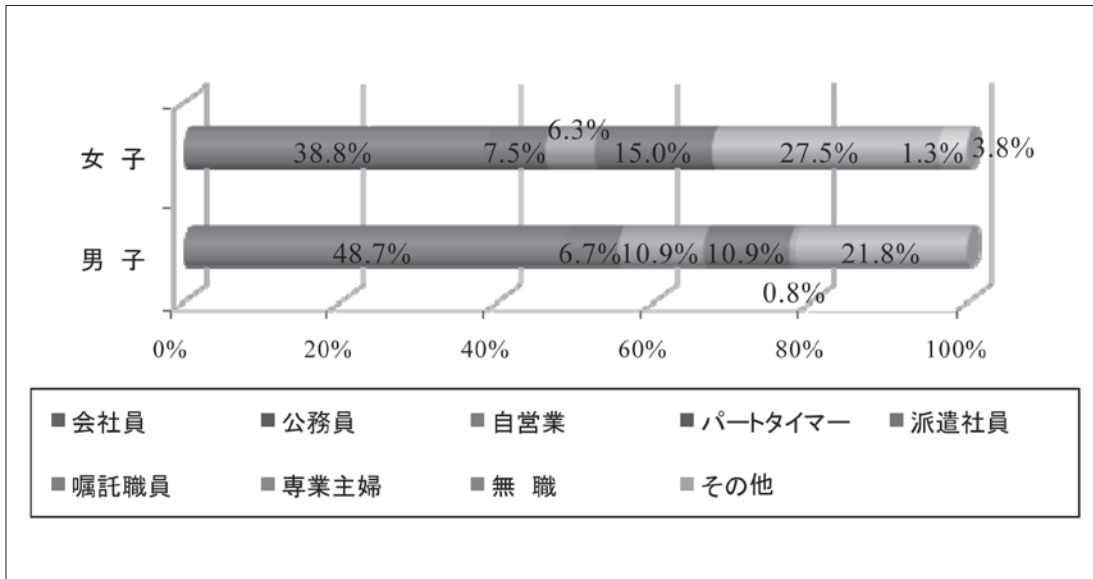

最終学歴

	男 子		女 子	
	%	(n)	%	(n)
高 校	14.9%	(18)	11.3%	(9)
専門学校	16.5%	(20)	18.8%	(15)
短 大	14.0%	(17)	17.5%	(14)
大 学	50.4%	(61)	43.8%	(35)
大学院	3.3%	(4)	8.8%	(7)
その他	0.8%	(1)	0.0%	(0)
合 計	100.0%	(121)	100.0%	(80)

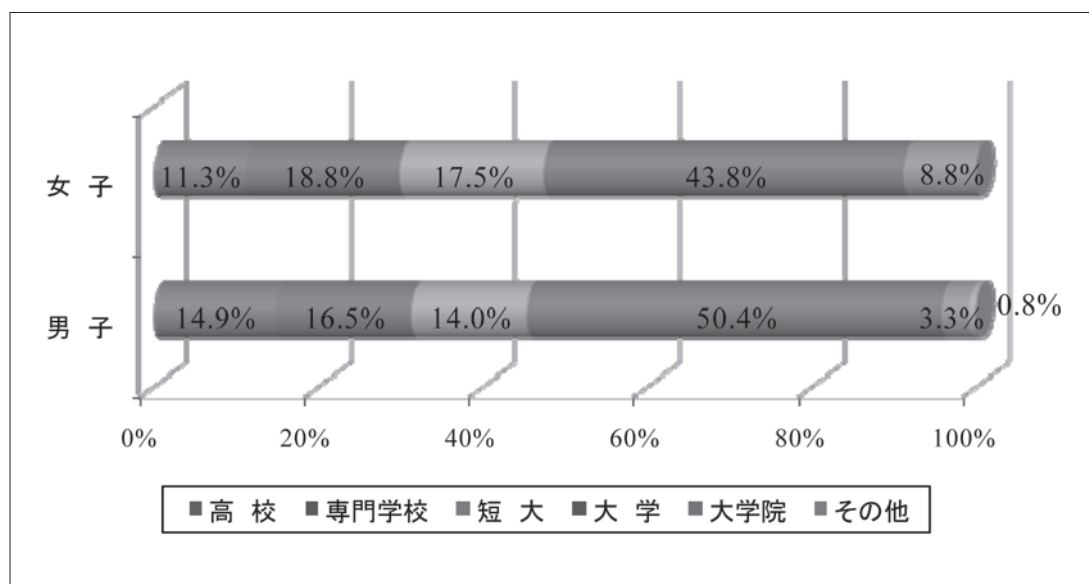

母親のスポーツ経験

	男 子		女 子	
	%	(n)	%	(n)
経験あり	91.1%	(113)	91.6%	(76)
経験なし	8.9%	(11)	8.4%	(7)
合 計	100.0%	(124)	100.0%	(83)

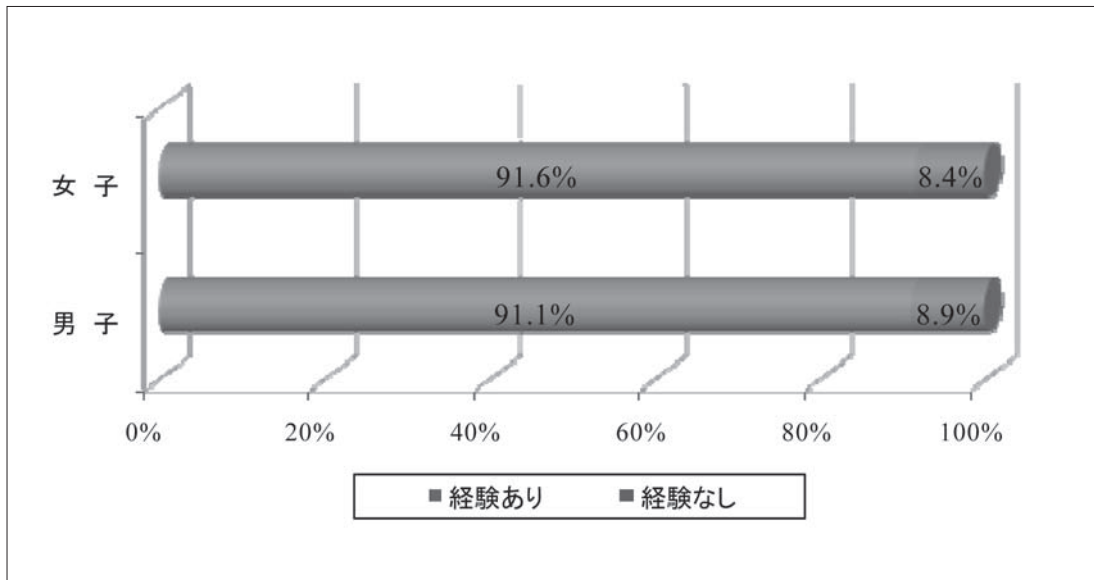

地 区

	男 子		女 子	
	%	(n)	%	(n)
札幌	4.8%	(6)	8.4%	(7)
仙 台	4.8%	(6)	7.2%	(6)
東 京	30.6%	(38)	21.7%	(18)
千 葉	12.9%	(16)	6.0%	(5)
埼 玉	12.1%	(15)	12.0%	(10)
神奈川	13.7%	(17)	19.3%	(16)
愛 知	6.5%	(8)	12.0%	(10)
大 阪	0.8%	(1)	1.2%	(1)
兵 庫	3.2%	(4)	2.4%	(2)
広 島	4.0%	(5)	4.8%	(4)
福 岡	6.5%	(8)	4.8%	(4)
合 計	100.0%	(124)	100.0%	(83)

